



umb

**PROJEKT INTERIÉRU
VYBRANÝCH PRIESTOROV
— ŠTUDENTSKÉHO**

DOMOVA 4

TRIEDA SNP 53,
BANSKÁ BYSTRICA

MAOLAO

OBSAH

Popis Projektu	2
Legenda Miestností 6.NP SO 01	3
Legenda Miestností 2-5.NP SO 01	4
Legenda Miestností 1.NP SO 01	5
Legenda Miestností 1.NP SO 02	7
A1a_6.NP_Jednobunka Svetlá	9
A1b_6.NP_Jednobunka Tmavá	13
A2a_6.NP_Dvojbunka Svetlá	17
A2b_6.NP_Dvojbunka Tmavá	21
A3_6.NP_Trojbunka	25
B1_2-5.NP_Jednobunka	29
B2_2-5.NP_Dvojbunka	32
B3_2-5.NP_Dvojbunka s Oknom	35
B4_2-5.NP_Kuchynka	38
C1_1.NP_Izba Pre Imobilných	41
C2_1.NP_Kuchynka	44
C3_1.NP_Kancelária Vedúcej Internátu	47
C4_1.NP_Vrátnica	50
C5_1.NP_Dvojbunka	52
C6_1.NP_Dvojbunka s Oknom	55
C7_1.NP_Zádverie a Vstupná Hala	58
E1_1.NP_Kancelária Riaditeľa	67
E2_1.NP_Kancelária Asistentky	71
E3_1.NP_Kancelária	73
E4_1.NP_Študovňa	76
E5_1.NP_Internátne Centrum	77
E6_1.NP_Knižnica	82
E7_1.NP_Zasadačka	85
E8_1.NP_Jedáleň	86

IDENTIFIKAČNÉ ÚDAJE

Názov Stavby: Projekt interiéru vybraných priestorov študentského domova 4

Miesto Stavby: Trieda SNP 53, Banská Bystrica

Druh a Účel Stavby: Študentský Domov

Investor: Univerzita Mateja Bela v Banskej Bystrici, Národná 12, 974 01 Banská Bystrica

Spracovateľ: MAO arch s.r.o., Limbová 6469/23, 97409 Banská Bystrica

Telefón: 0904 522 666

E-mail: maoarchitektura@gmail.com

Riešiteľský Kolektív:

Autori architektonického návrhu: Ing. arch. Martina Ťažká, Bc. Barbara Žanonyová

POPIS PROJEKTU

Projekt interiéru vybraných priestorov študentského domova 4 obsahuje interiérové zariadenie miestností v objektoch SO 01 a SO 02 podľa projektovej dokumentácie pre stavebné povolenie Komplexná rekonštrukcia a realizácia nadstavby budovy študentského domova 4, Trieda SNP 53, Banská Bystrica. Vybrané priestory sa nachádzajú na nadzemných podlažiach: SO 01 – 1. až 6. NP a SO 02 1. NP. Miestnosti sú zobrazené v legende miestností. Projekt interiéru obsahuje pre každú miestnosť samostatne: umiestnenie prvkov v izbe, výkaz prvkov pre danú izbu, výkres prvkov s kótami a vizualizáciu.

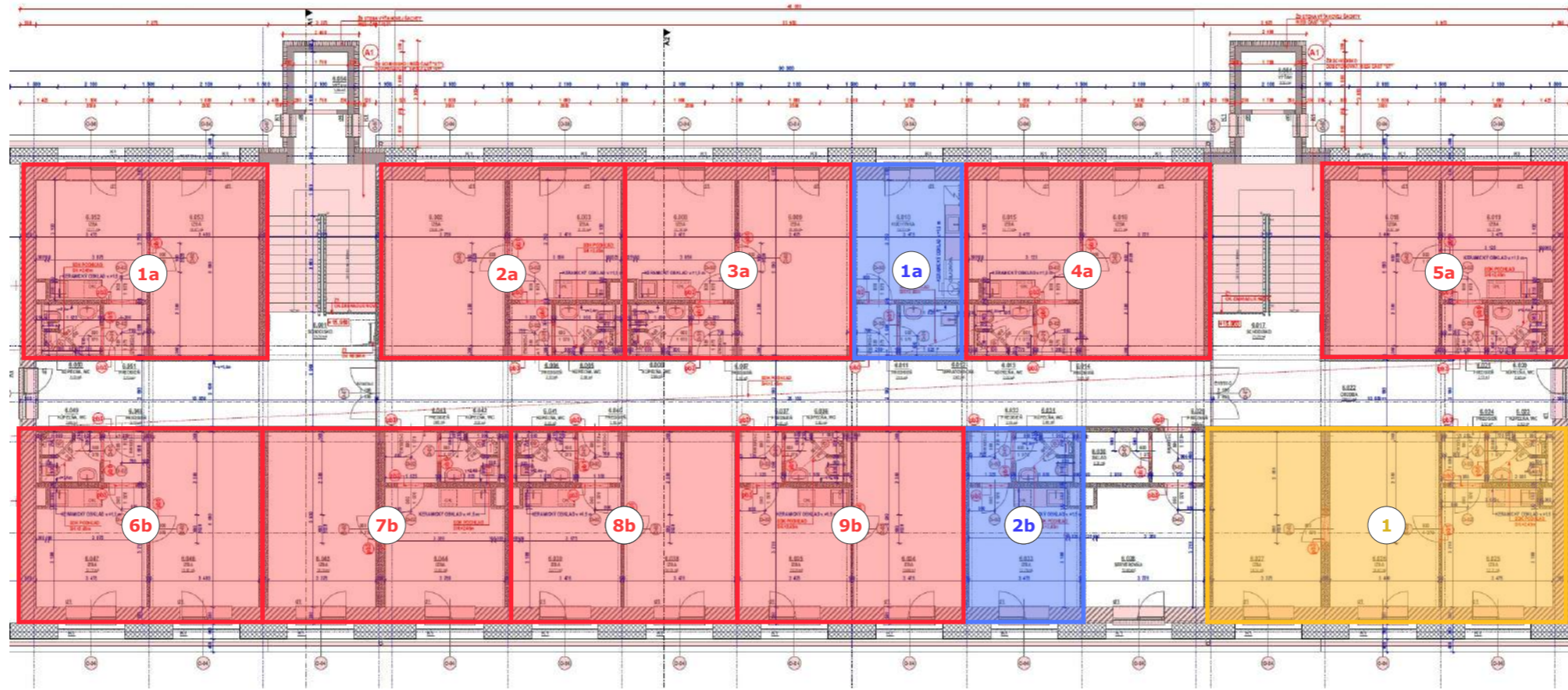

A1a 1 ks

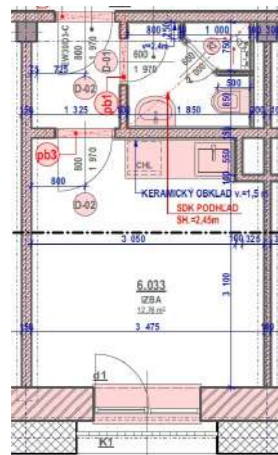

6NP_jednobunka svetlá

A1b 1 ks

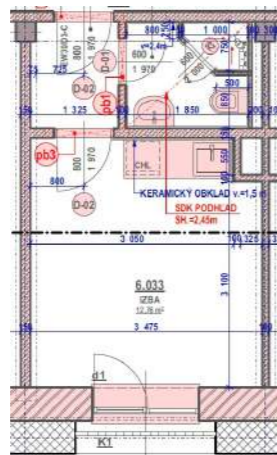

6NP_jednobunka tmavá

A2a 5 ks

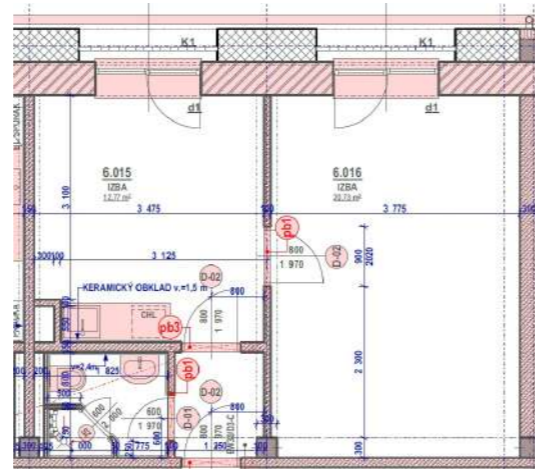

6NP_dvojbunka svetlá

A2b 4 ks

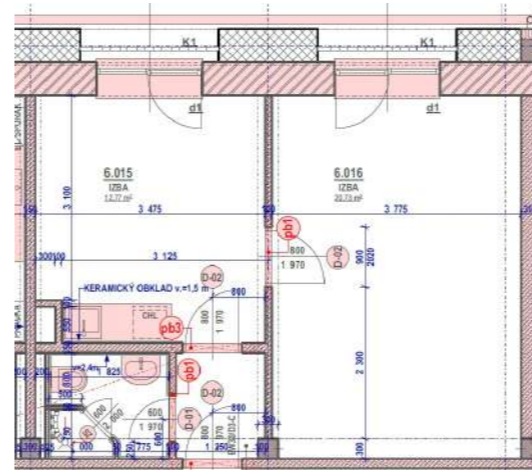

6NP_dvojbunka tmavá

A3 1 ks

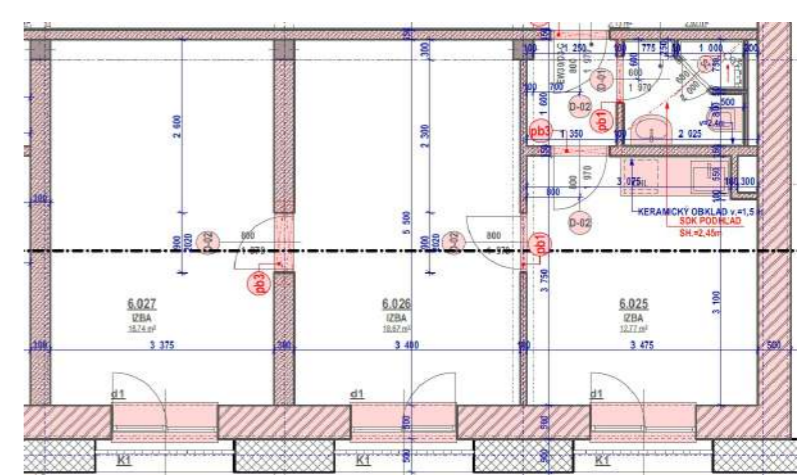

6NP_trojbunka



B1 3 ks

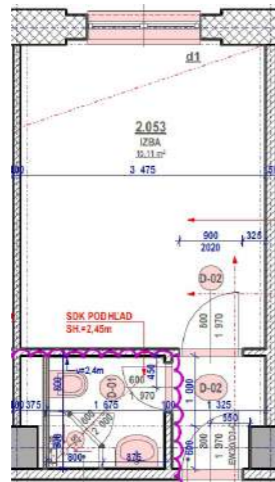

jednobunka

B2 20 ks

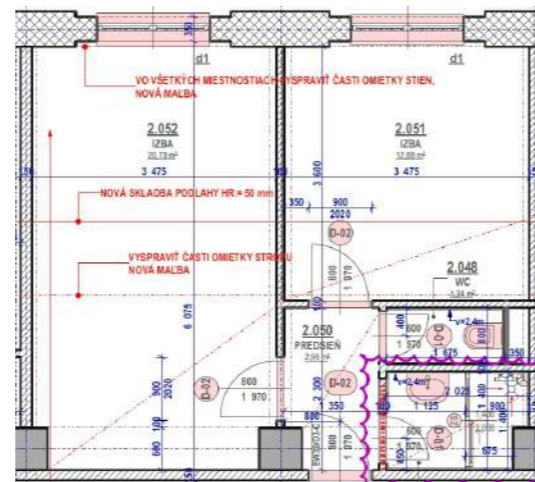

dvojbunka

B3 2 ks

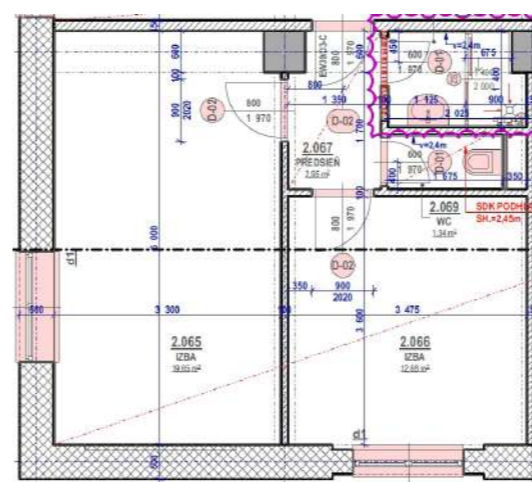

dvojbunka s oknom z druhej strany

B4 1 ks



kuchynka

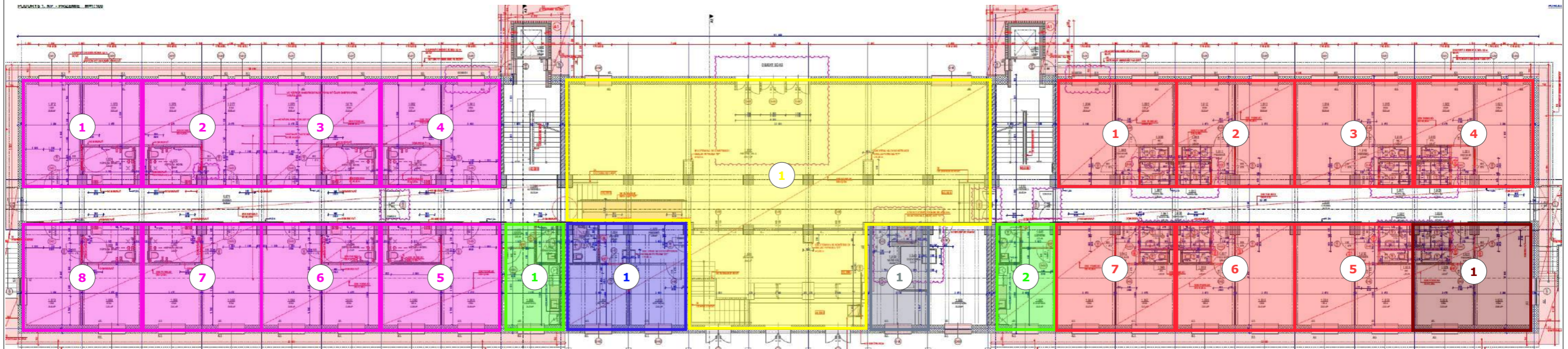

C1 8 ks

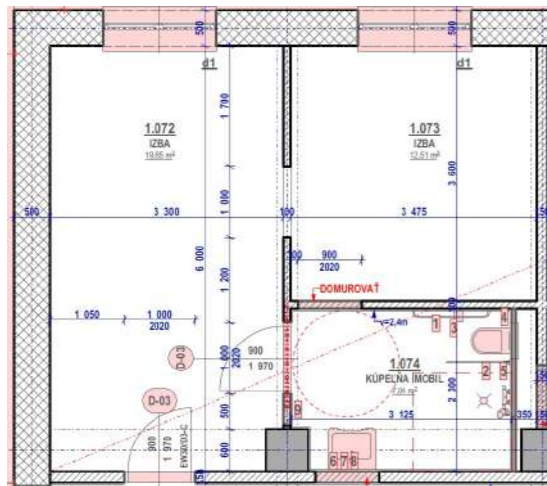

1.NP_izba pre imobilných

C2 2 ks

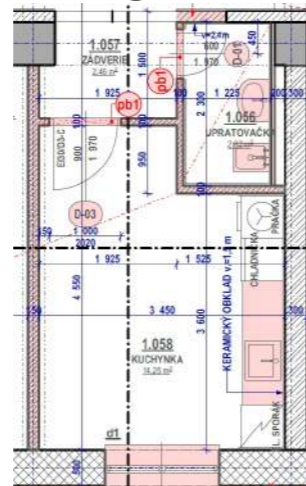

1.NP_kuchynka

C3 1 ks

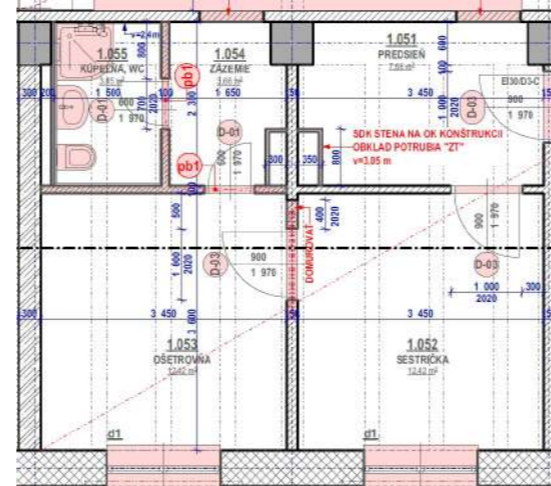

1.NP_kancelária vedúceho internátu

C4 1 ks

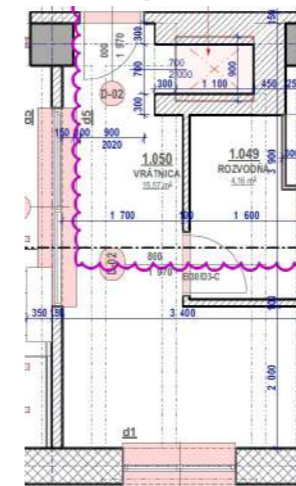

1.NP_vrátnica

C5 7 ks

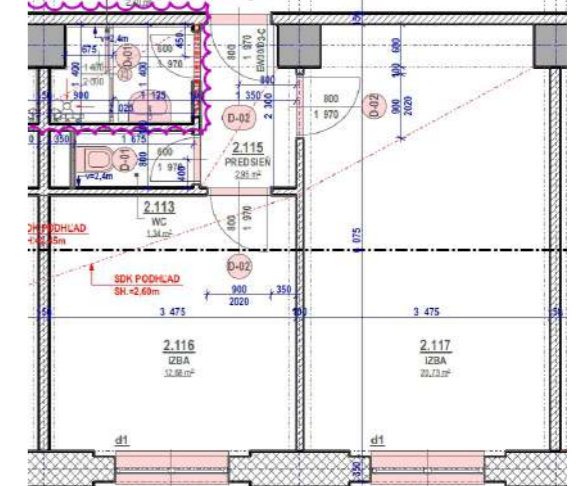

1.NP_dvojbunka

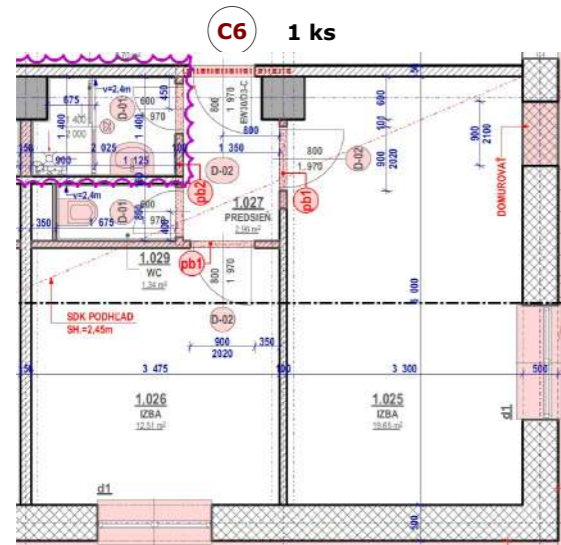

1.NP_dvojbunka s oknom

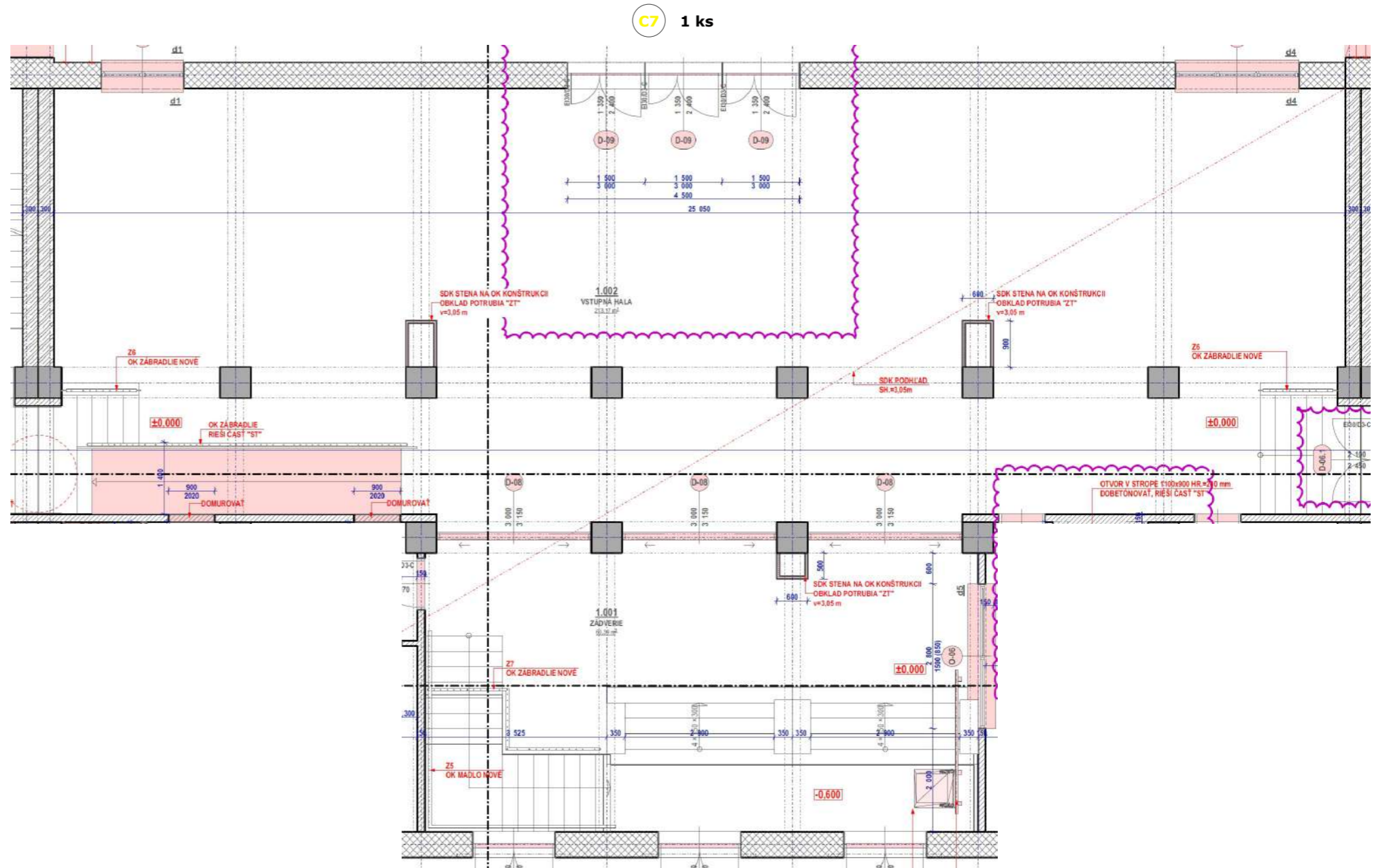

1.NP_zádverie a vstupná hala

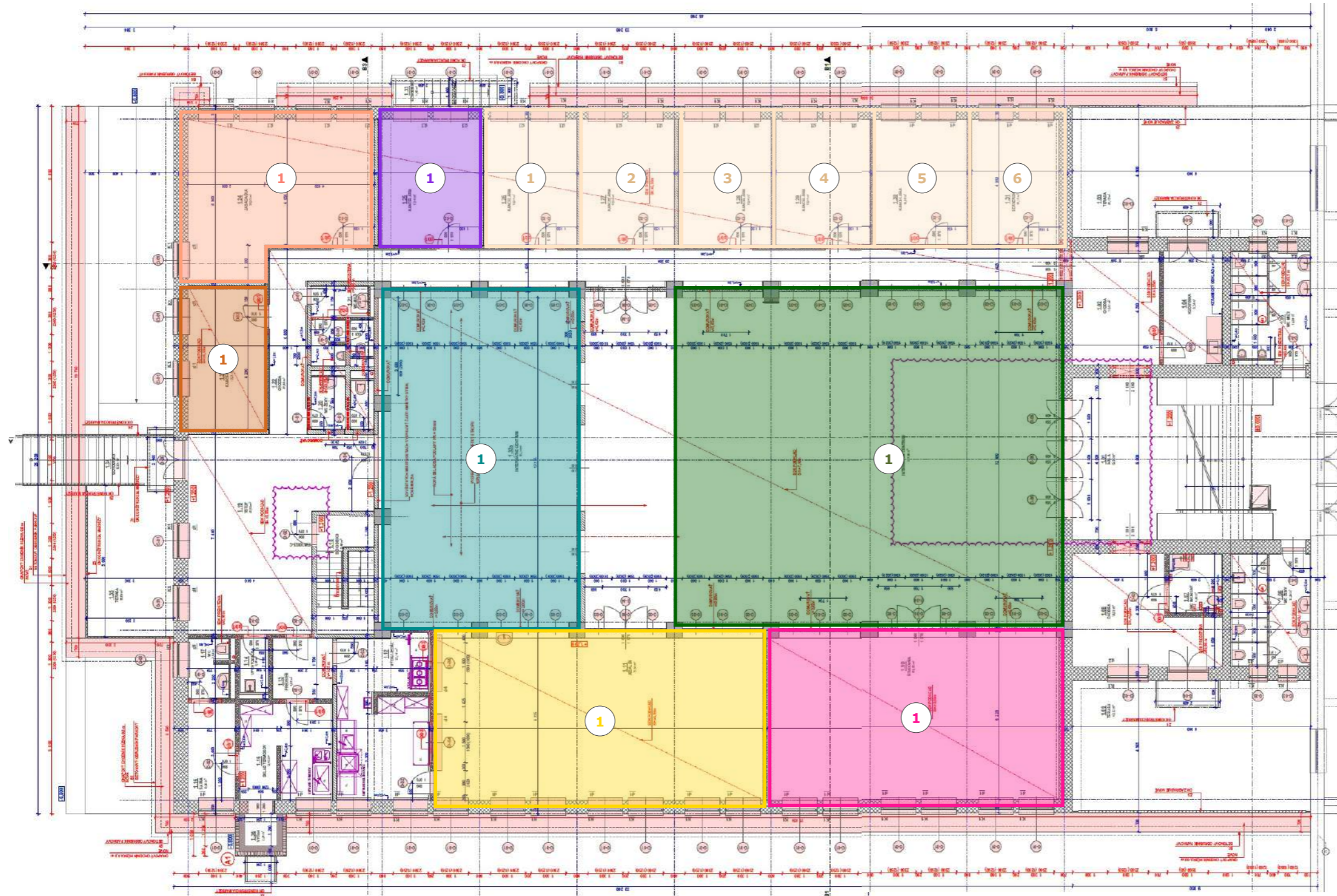

E1 1 ks

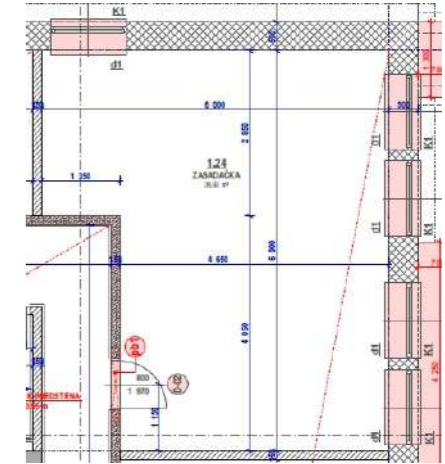

kancelária so zasadačkou

E2 1 ks

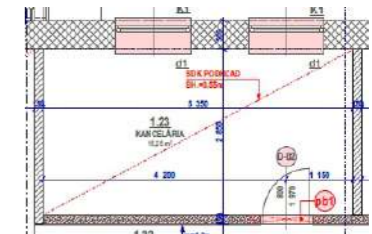

kancelária asistentky

E3 6 ks

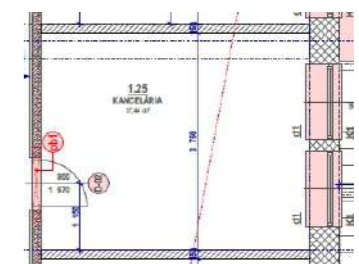

kancelária

E4 1 ks

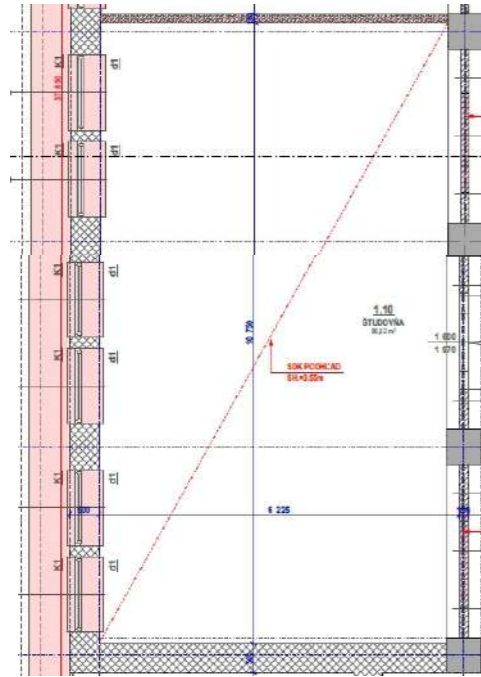

študovňa

E8 1 ks

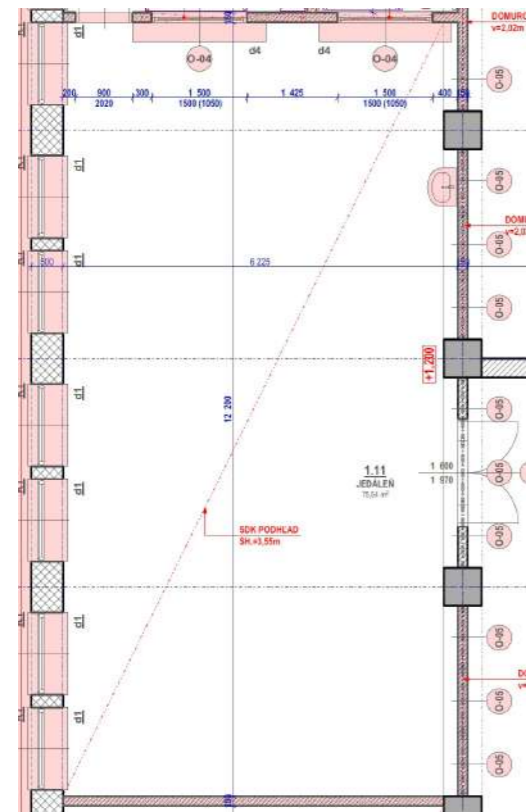

jedáleň

E5 1 ks

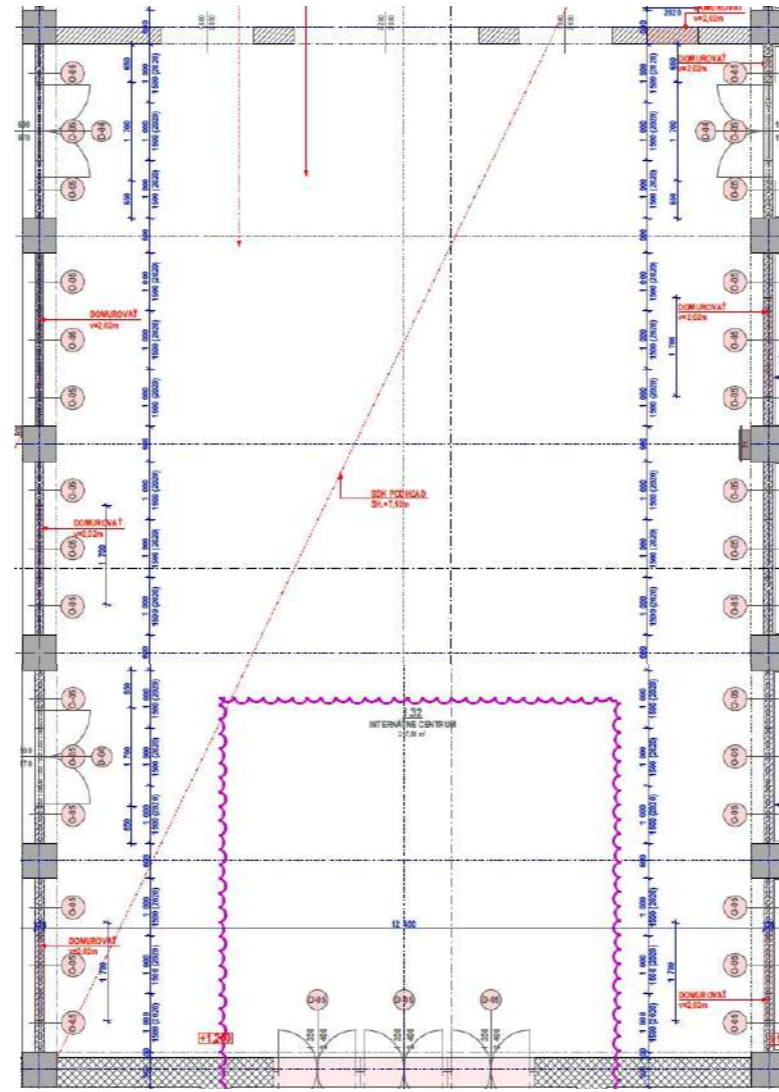

internálne centrum

E6 1 ks

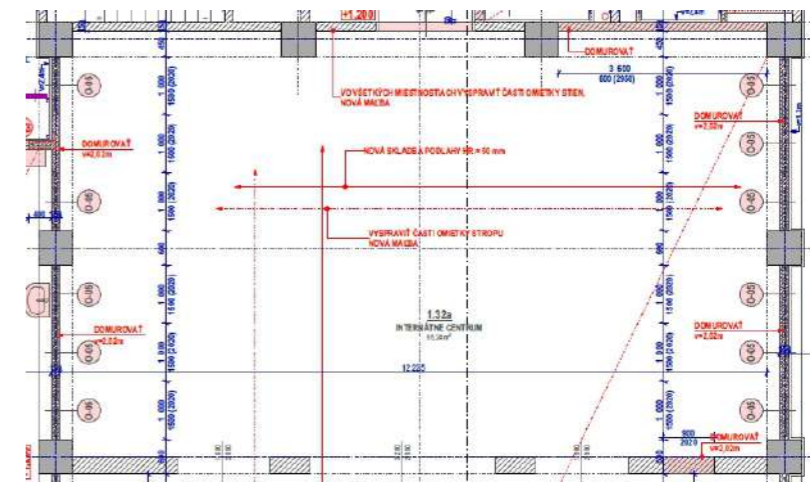

knižnica

E7 1 ks

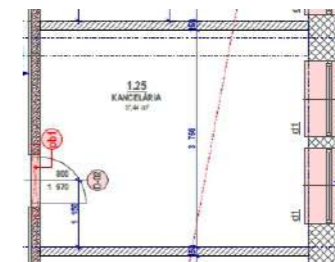

zasadačka

A1a :: UMIESTNENIE PRVKOV V IZBE A1a

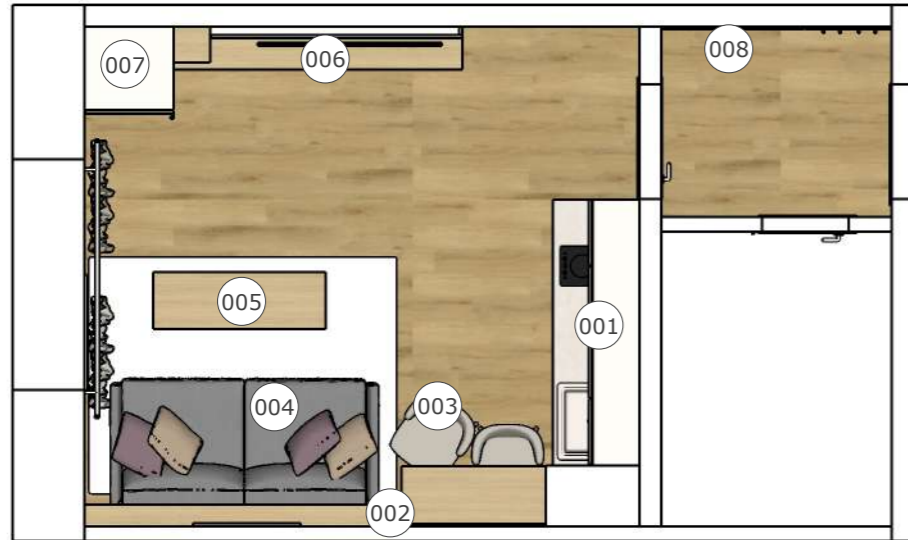

A1a :: VÝKAZ PRVKOV PRE IZBU A1a

číslo prvku	názov prvku	rozmery š/h/v v cm
001	kuchynská linka	184x60x205
002	kuchynský stôl s panelom a s policou	305x40x265
003	stolička barová	52x52x88
004	rozkladacia sedačka	189x98x90
005	konferenčný stolík	120x40x35
006	TV stena	200x30x205
007	skriňa na zavesenie oblečenia	60x60x60
008	vešiakový panel so zrkadlom	160x2x265

Rozmery sú uvedené nasledovne: šírka x hĺbka x výška

LDTD = lamino drevotriesková doska

DTD+HPL = drevotriesková doska s obojstranne nalepeným HPL hr.0,8 mm

Hrany: pohľadové diely ABS hr. 2 mm lepená PUR lepidlom, nepohľadové diely ABS hr 1 mm lepená PUR lepidlom.

Kovania BLUM alebo podobné s inštaláciou na hmoždinu s nastavením s garantom otvorenia 200 000 cyklov.

Z dôvodu tuhosti budú korpusy skriň vyrobené v nerozoberateľnom prevedení (napr. spájané kolíkmi a lepené na pevno).

Upevnenie horných skriniek k stene systémom s poistením proti zveseniu s nosnosťou spĺňajúcu normu DIN 68840 nosnosť 75kg.

- VŠETKY KONKRÉTNÉ POLOŽKY SLUŽIA AKO REFERENČNÉ VÝROBKY.

- PRED ZAČATÍM VÝROBY JE NUTNÉ ZAMERAŤ PRESNÉ ROZMERY NA STAVBE NAKOLKO PROJEKT INTERIÉRU BOL REALIZOVANÝ NA ZÁKLADE PD PRE STAVEBNÉ POVOLENIE.

- TENTO VÝKRES NENAHRÁDZA VÝROBNÚ DOKUMENTÁCIU.

- **FINÁLNE POVRCHOVÉ ÚPRAVY MUSIA BYŤ SCHVÁLENÉ ARCHITEKTOM VYVZORKOVANÍM PRED REALIZÁCIOU INTERIÉRU !!!**

A1a_6.NP_jednobunka svetlý interiér

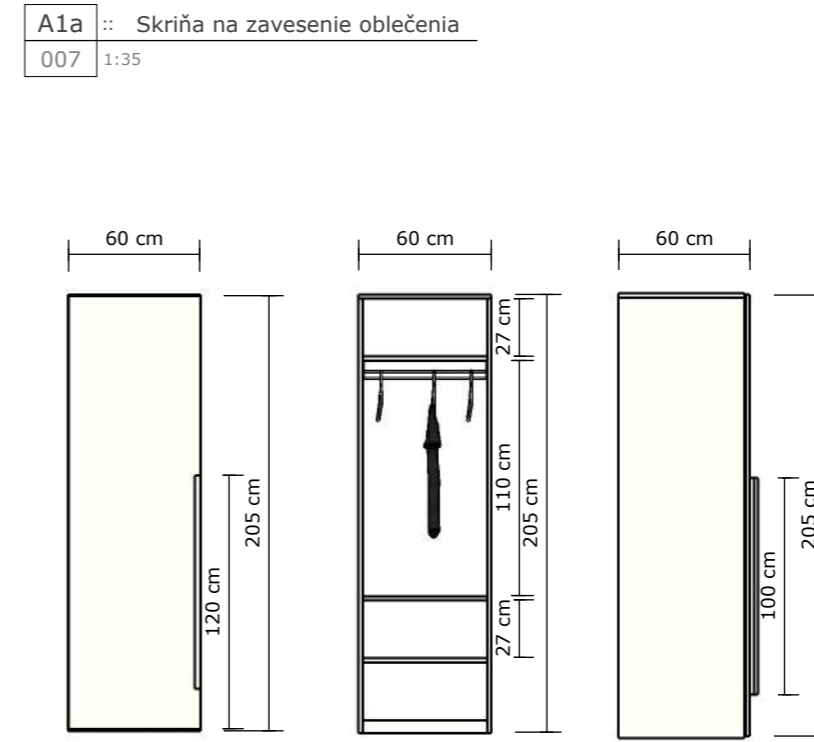
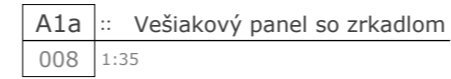
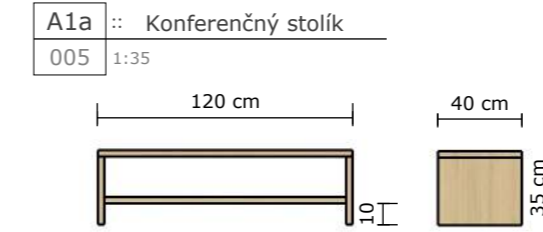
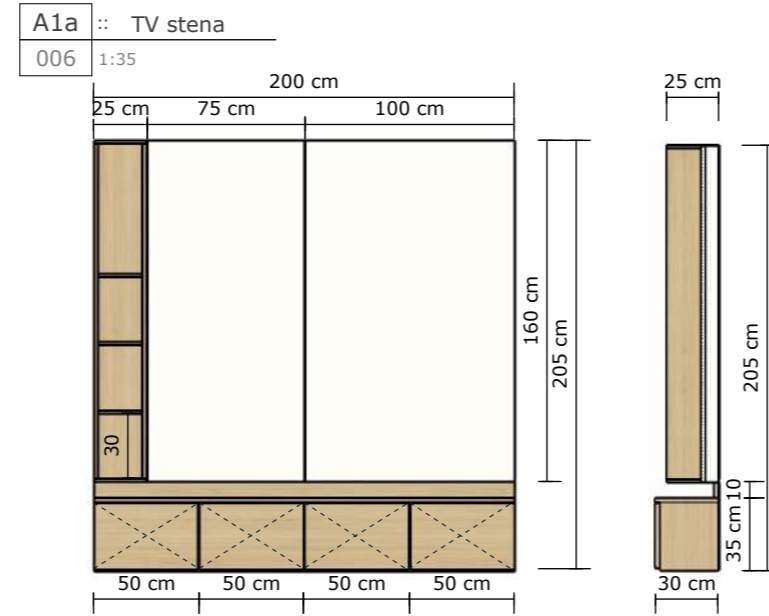
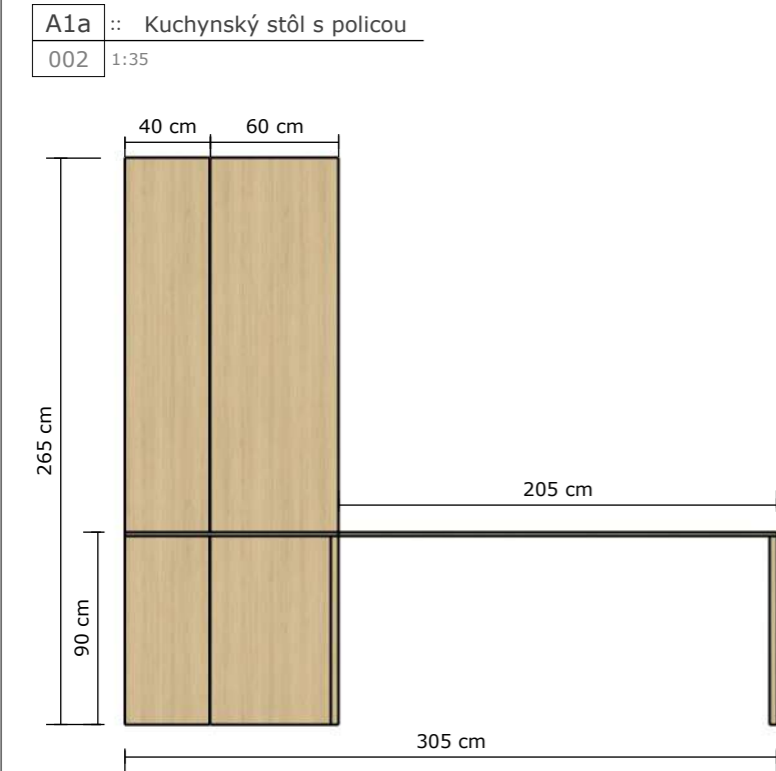
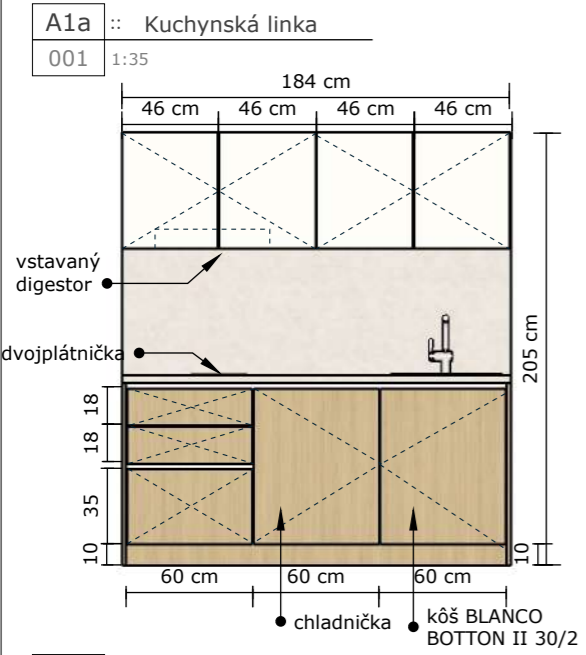





A1b :: UMIESTNENIE PRVKOV V IZBE A1b

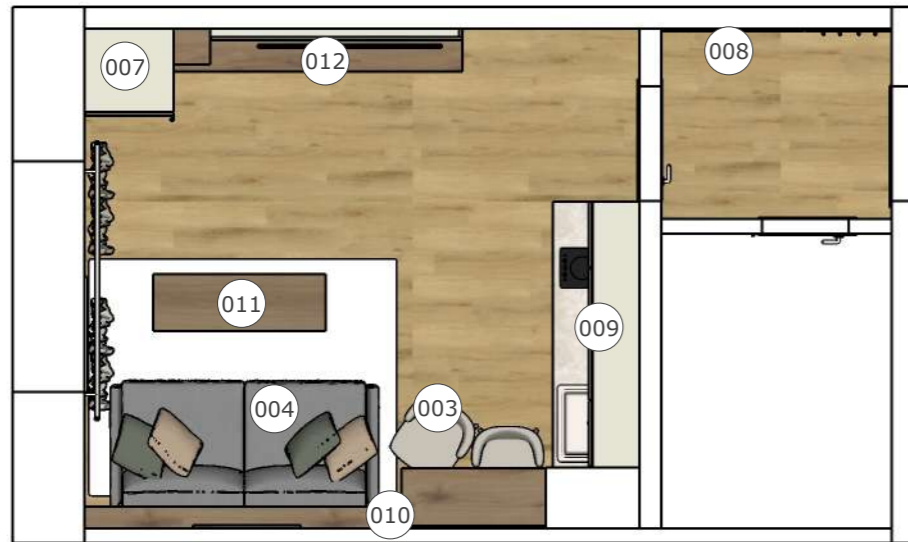

A1b :: VÝKAZ PRVKOV PRE IZBU A1b

číslo prvku	názov prvku	rozmery š/h/v v cm
009	kuchynská linka	184x60x205
010	kuchynský stôl s panelom a s policou	305x40x265
003	stolička barová	52x52x88
004	rozkladacia sedačka	189x98x90
011	konferenčný stolík	120x40x35
012	TV stena	200x30x205
007	skriňa na zavesenie oblečenia	60x60x60
008	vešiakový panel so zrkadlom	160x2x265

Rozmery sú uvedené nasledovne: šírka x hĺbka x výška

LDTD = lamino drevotriesková doska

DTD+HPL = drevotriesková doska s obojstranne nalepeným HPL hr.0,8 mm

Hrany: pohľadové diely ABS hr. 2 mm lepená PUR lepidlom, nepohľadové diely ABS hr 1 mm lepená PUR lepidlom.

Kovania BLUM alebo podobné s inštaláciou na hmoždinu s nastavením s garantom otvorenia 200 000 cyklov.

Z dôvodu tuhosti budú korpusy skriň vyrobené v nerozoberateľnom prevedení (napr. spájané kolíkmi a lepené na pevno).

Upevnenie horných skriniek k stene systémom s poistením proti zveseniu s nosnosťou spĺňajúcu normu DIN 68840 nosnosť 75kg.

- VŠETKY KONKRÉTNE POLOŽKY SLUŽIA AKO REFERENČNÉ VÝROBKY.

- PRED ZAČATÍM VÝROBY JE NUTNÉ ZAMERAŤ PRESNÉ ROZMERY NA STAVBE NAKOLKO PROJEKT INTERIÉRU BOL REALIZOVANÝ NA ZÁKLADE PD PRE STAVEBNÉ POVOLENIE.

- TENTO VÝKRES NENAHRÁDZA VÝROBNÚ DOKUMENTÁCIU.

- **FINÁLNE POVRCHOVÉ ÚPRAVY MUSIA BYŤ SCHVÁLENÉ ARCHITEKTOM VYVZORKOVANÍM PRED REALIZÁCIOU INTERIÉRU !!!**

A1b_6.NP_jednobunka tmavý interiér

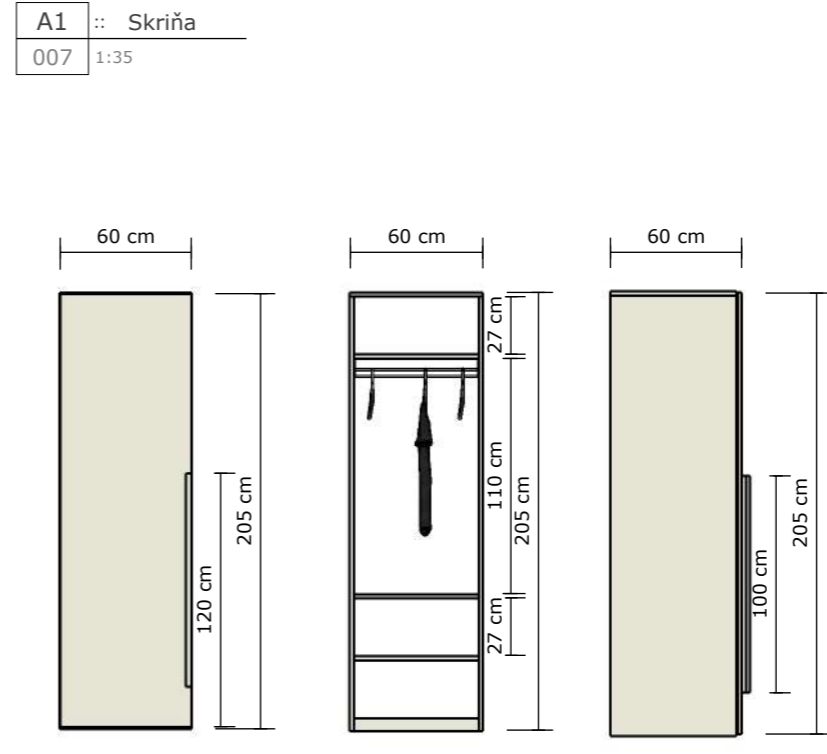
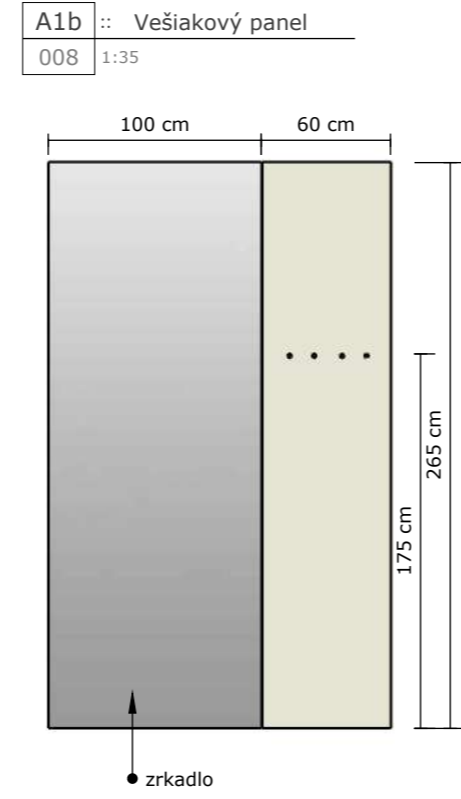
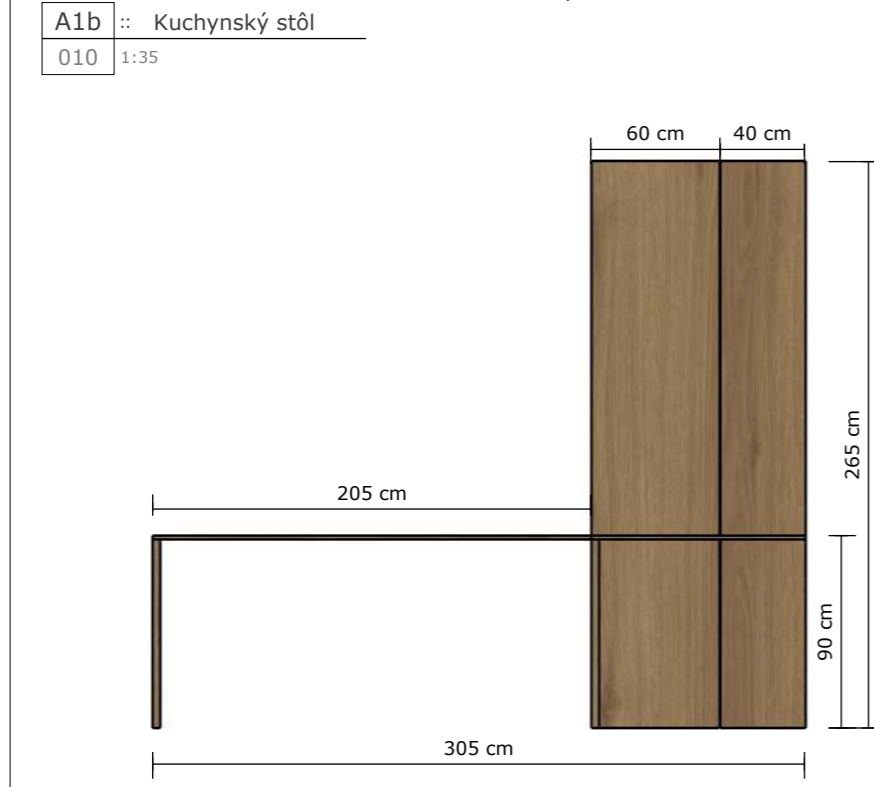
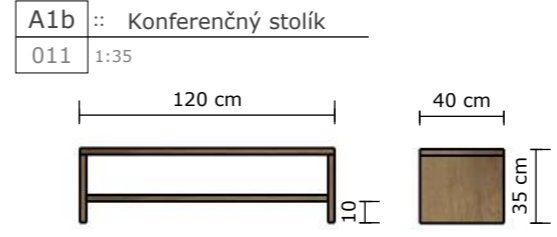
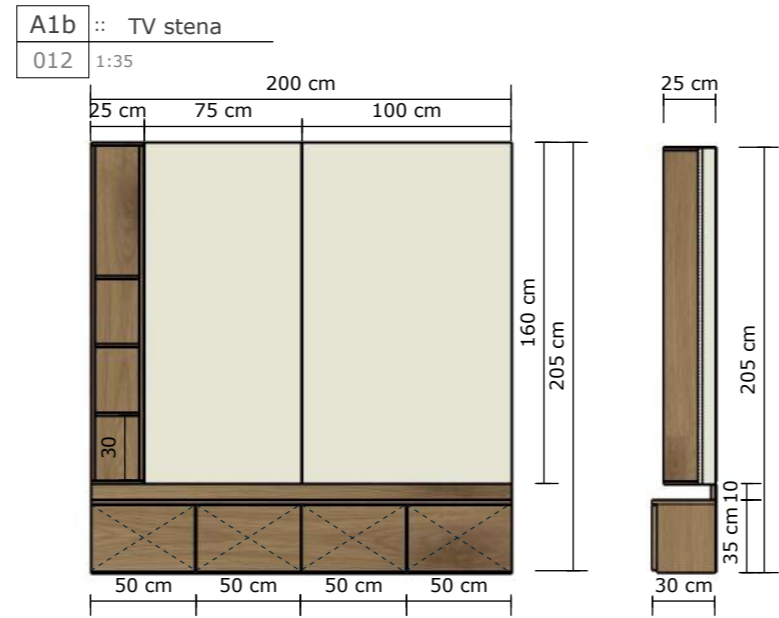
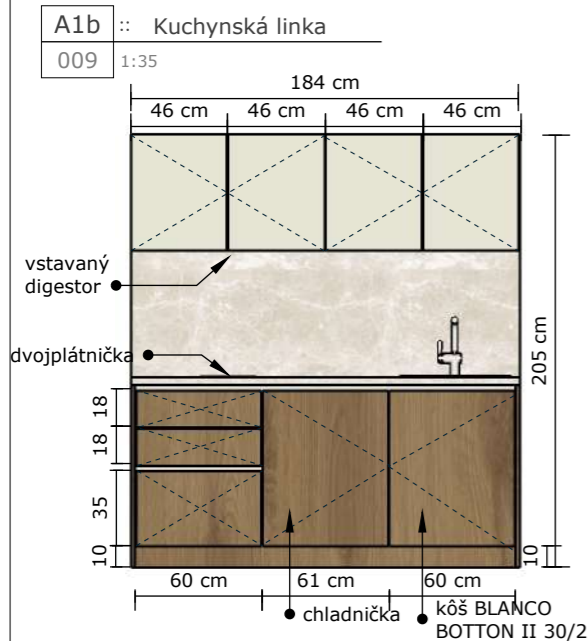





A2a :: UMIESTNENIE PRVKOV V IZBE A2a

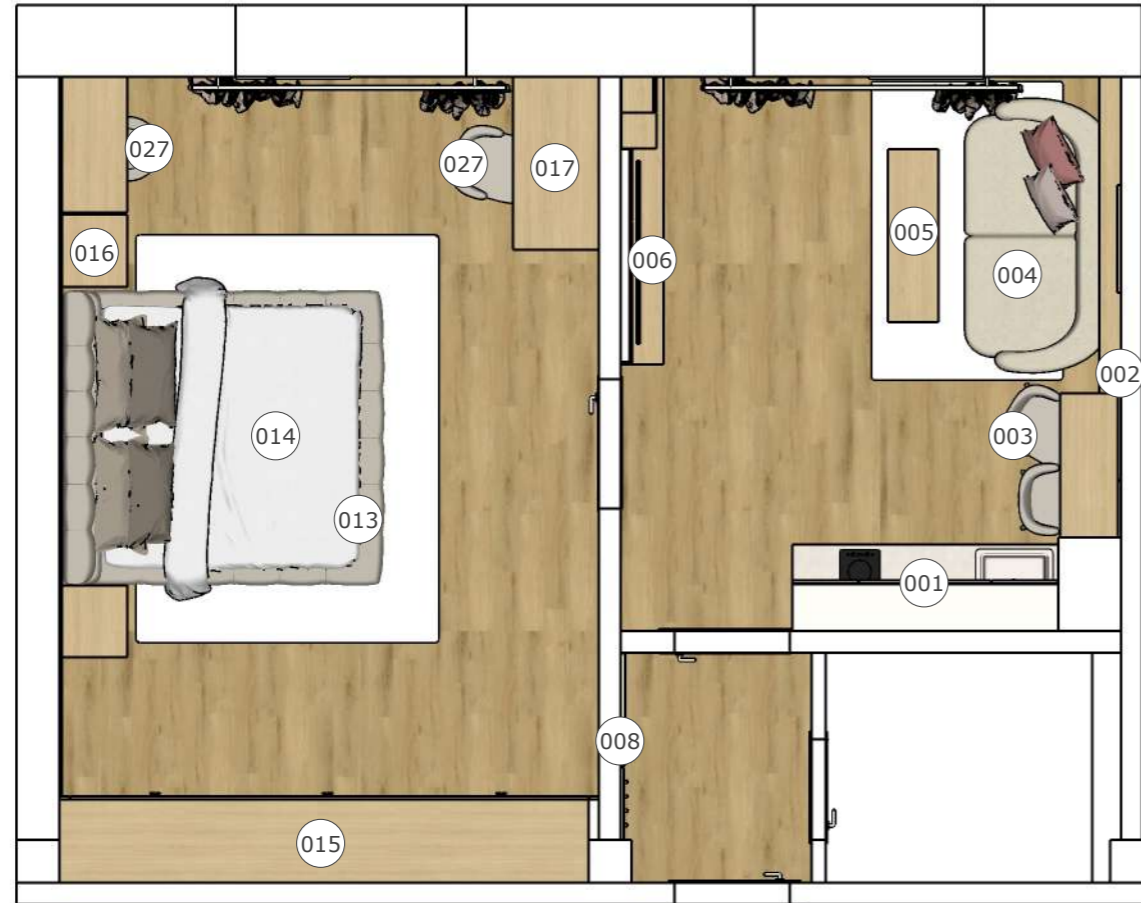

A2a :: VÝKAZ PRVKOV PRE IZBU A2a

číslo prvku	názov prvku	rozmery š/h/v v cm
001	kuchynská linka	184x60x205
002	kuchynský stôl s panelom a s policou	305x40x265
003	stolička barová	52x52x88
004	rozkladacia sedačka	189x98x90
005	konferenčný stolík	120x40x35
006	TV stena	200x30x205
008	vešiakový panel so zrkadlom	160x2x265
013	posteľ	202x2024x30/105
014	matrac	180x200x15
015	spálňa - šatníková zostava	375x60x265
016	spálňa - zástena	500x2x265
017	stôl	120x60x75
027	stolička jedálenská	46x49x75

Rozmery sú uvedené nasledovne: šírka x hĺbka x výška

LDTD = lamino drevotriesková doska

DTD+HPL = drevotriesková doska s obojstranne nalepeným HPL hr.0,8 mm

Hrany: pohľadové diely ABS hr. 2 mm lepená PUR lepidlom, nepohľadové diely ABS hr 1 mm lepená PUR lepidlom.

Kovania BLUM alebo podobné s inštaláciou na hmoždinu s nastavením s garantom otvorenia 200 000 cyklov.

Z dôvodu tuhosti budú korpusy skríň vyrobené v nerozoberateľnom prevedení (napr. spájané kolíkmi a lepené na pevno).

Upevnenie horných skriniek k stene systémom s poistením proti zveseniu s nosnosťou spĺňajúcu normu DIN 68840 nosnosť 75kg.

- VŠETKY KONKRÉTNÉ POLOŽKY SLUŽIA AKO REFERENČNÉ VÝROBKÝ.

- PRED ZAČATÍM VÝROBY JE NUTNÉ ZAMERAŤ PRESNÉ ROZMERY NA STAVBE NAKOLKO PROJEKT INTERIÉRU BOL REALIZOVANÝ NA ZÁKLADE PD PRE STAVEBNÉ POVOLENIE.

- TENTO VÝKRES NENAHRÁDZA VÝROBNÚ DOKUMENTÁCIU.

- FINÁLNE POVRCHOVÉ ÚPRAVY MUSIA BYŤ SCHVÁLENÉ ARCHITEKTOM VYVZORKOVANÍM PRED REALIZÁCIOU INTERIÉRU !!!

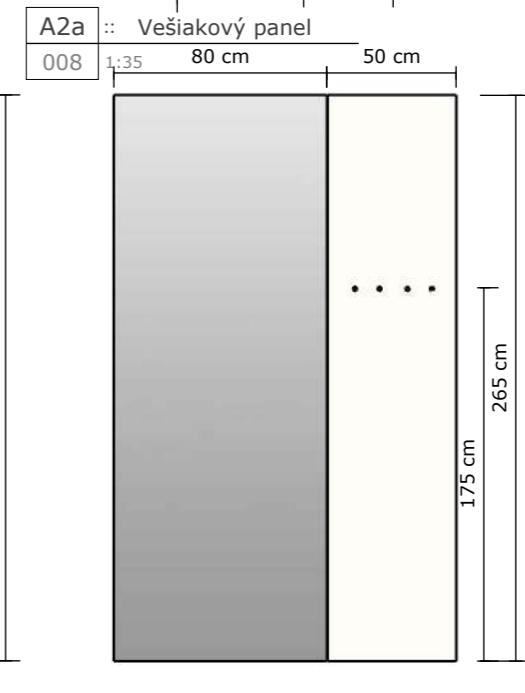
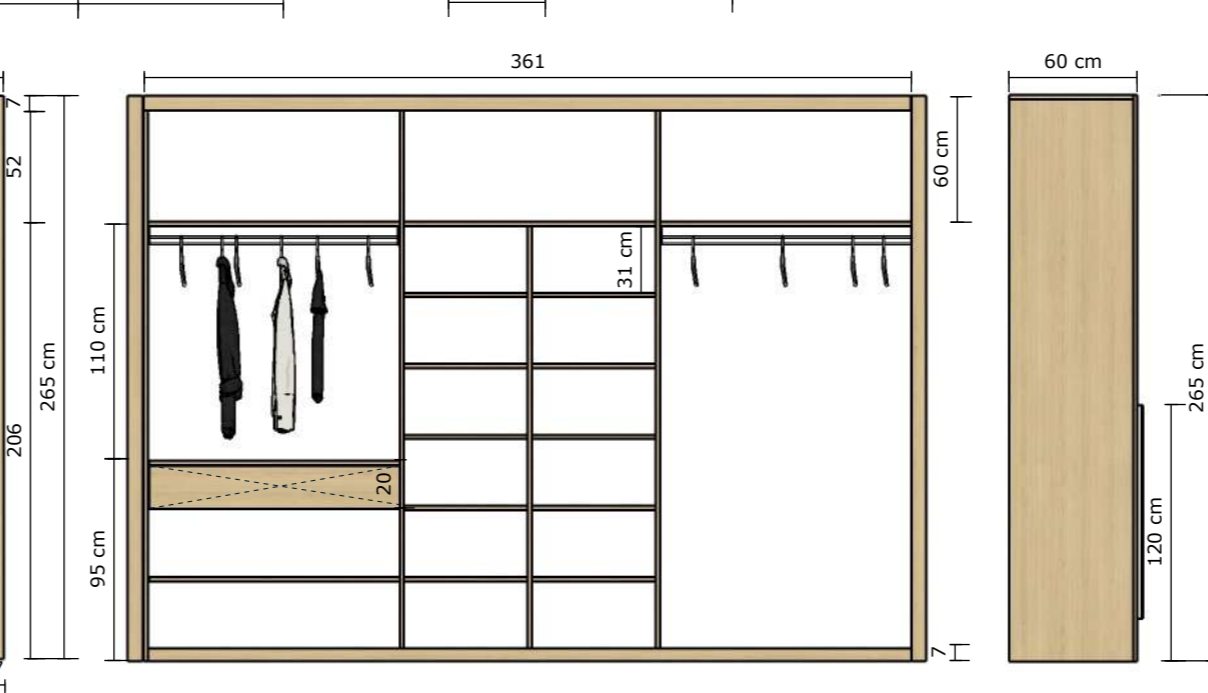
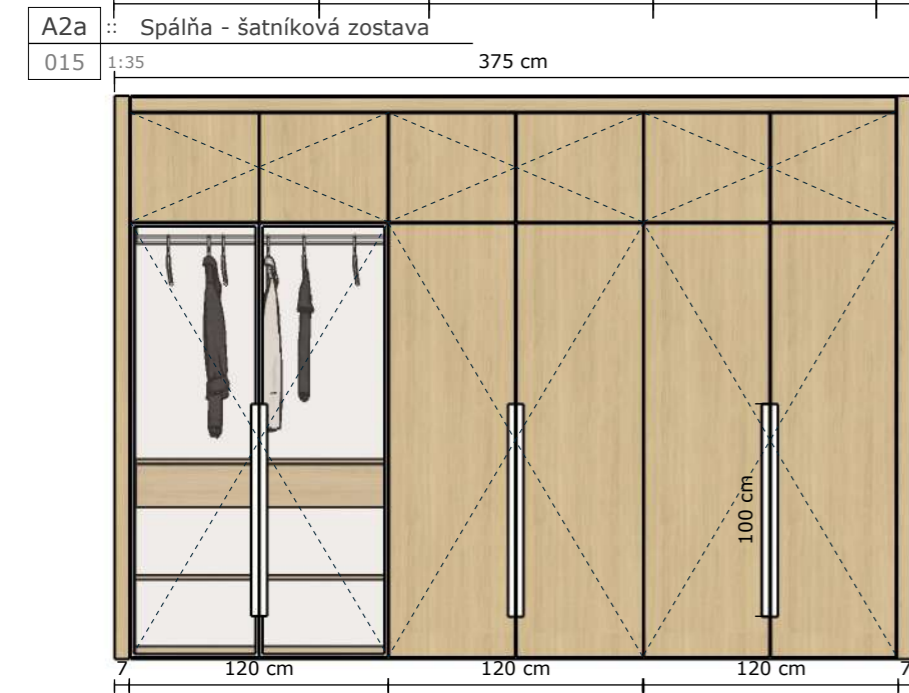
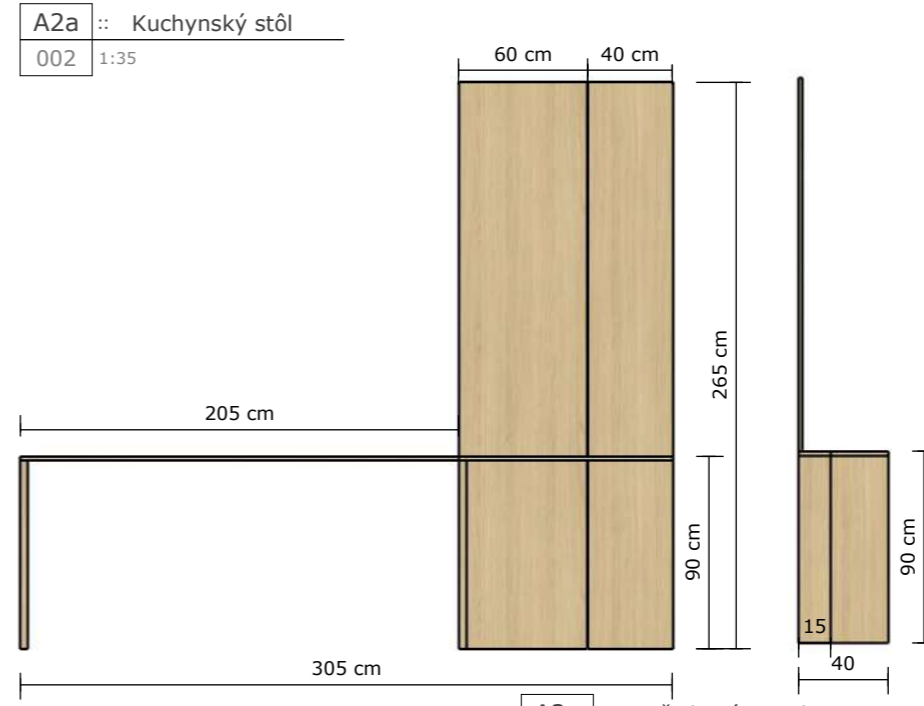
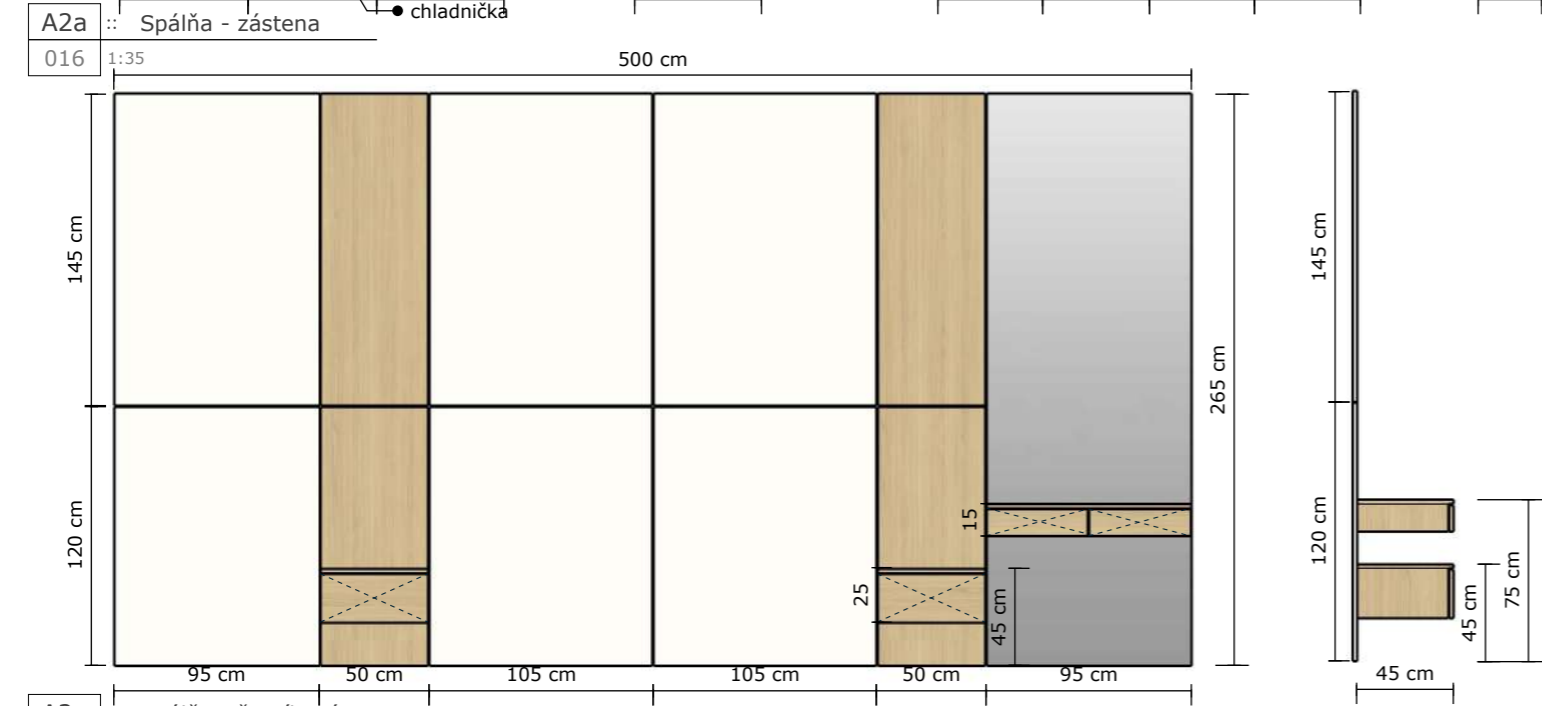
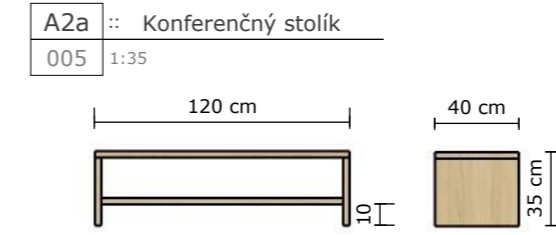
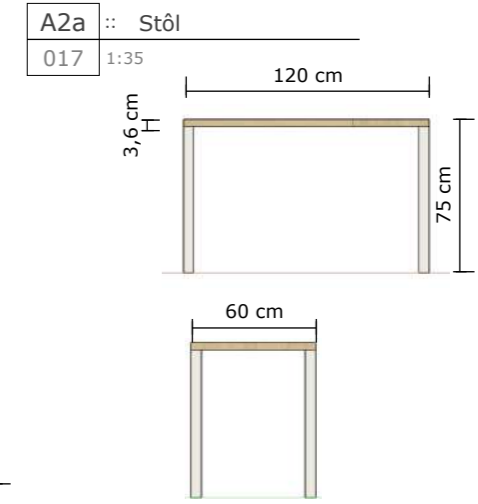
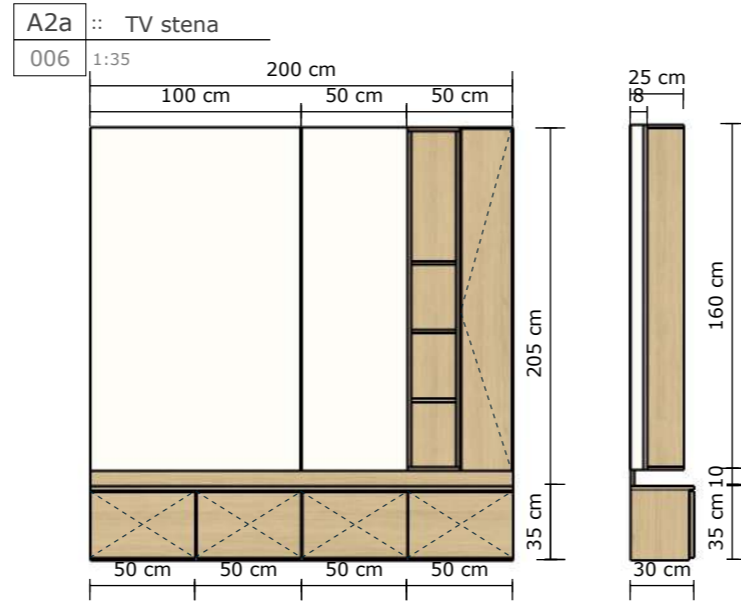
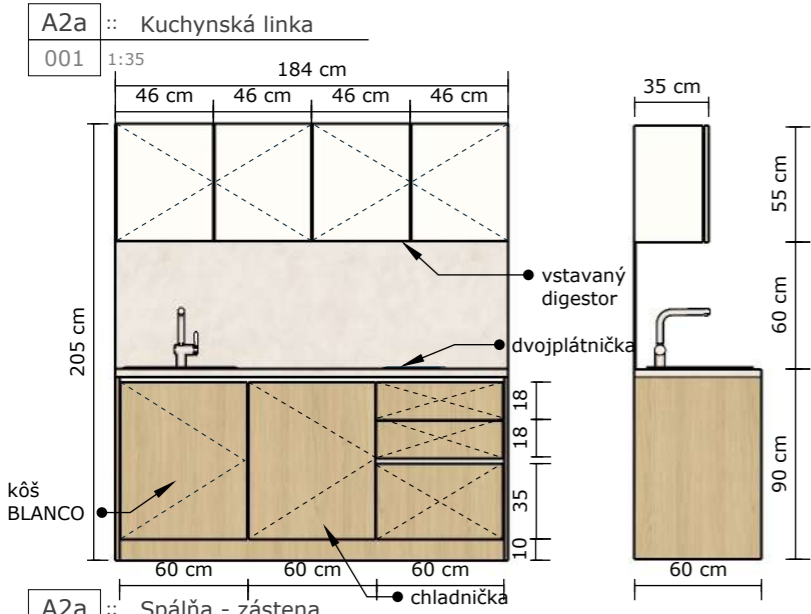





A2b :: UMIESTNENIE PRVKOV V IZBE A2b

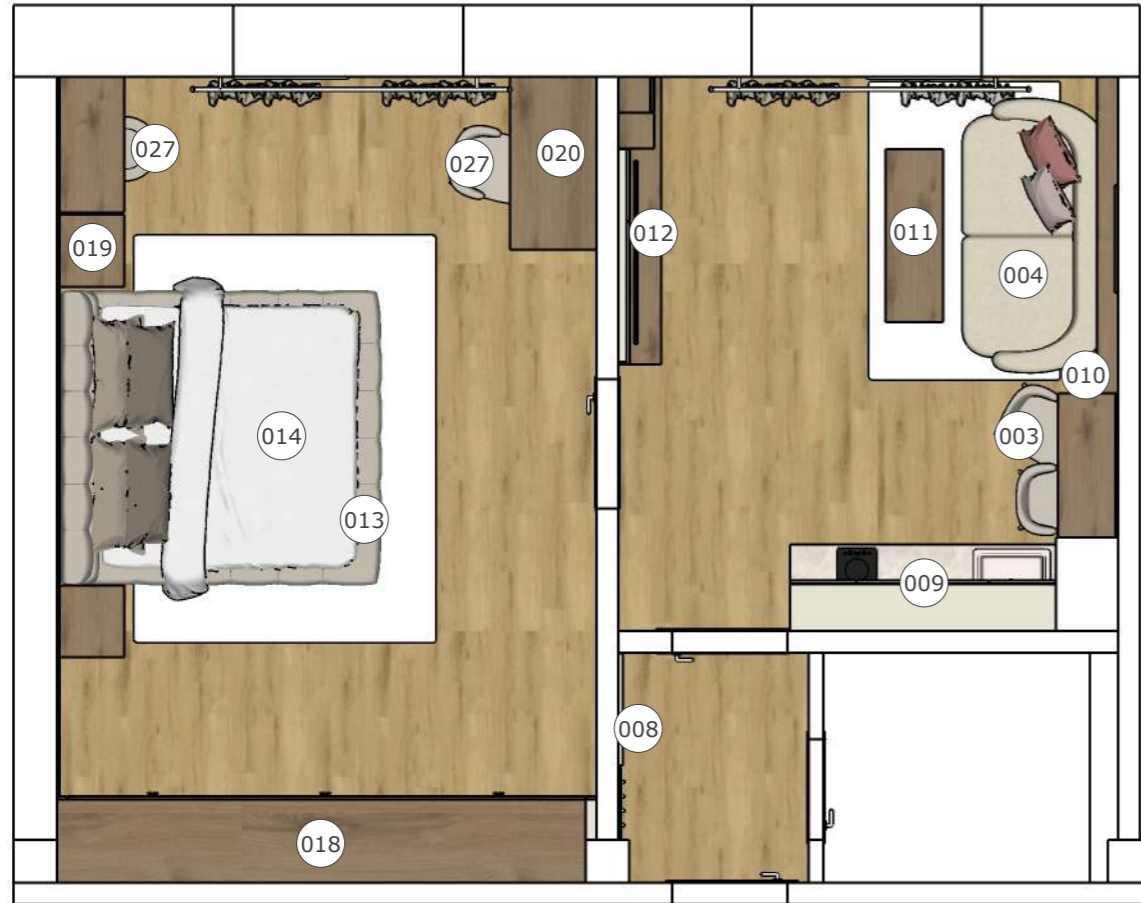

A2b :: VÝKAZ PRVKOV PRE IZBU A2b

číslo prvku	názov prvku	rozmery š/h/v v cm
009	kuchynská linka	184x60x205
010	kuchynský stôl s panelom a s policou	305x40x265
003	stolička barová	52x52x88
004	rozkladacia sedačka	189x98x90
011	konferenčný stolík	120x40x35
012	TV stena	200x30x205
008	vešiakový panel so zrkadlom	160x2x265
013	posteľ	202x2024x30/105
014	matrac	180x200x15
018	spálňa - šatníková zostava	375x60x265
019	spálňa - zástena	500x2x265
020	stôl	120x60x75
027	stolička jedálenská	46x49x75

Rozmery sú uvedené nasledovne: šírka x hĺbka x výška

LDTD = lamino drevotriesková doska

DTD+HPL = drevotriesková doska s obojstranne nalepeným HPL hr.0,8 mm

Hrany: pohľadové diely ABS hr. 2 mm lepená PUR lepidlom, nepohľadové diely ABS hr 1 mm lepená PUR lepidlom.

Kovania BLUM alebo podobné s inštaláciou na hmoždinu s nastavením s garantom otvorenia 200 000 cyklov.

Z dôvodu tuhosti budú korpusy skríň vyrobené v nerozoberateľnom prevedení (napr. spájané kolíkmi a lepené na pevno).

Upevnenie horných skriniek k stene systémom s poistením proti zveseniu s nosnosťou spĺňajúcu normu DIN 68840 nosnosť 75kg.

- VŠETKY KONKRÉTNÉ POLOŽKY SLUŽIA AKO REFERENČNÉ VÝROBKY.

- PRED ZAČATÍM VÝROBY JE NUTNÉ ZAMERAŤ PRESNÉ ROZMERY NA STAVBE NAKOLKO PROJEKT INTERIÉRU BOL REALIZOVANÝ NA ZÁKLADE PD PRE STAVEBNÉ POVOLENIE.

- TENTO VÝKRES NENAHRÁDZA VÝROBNÚ DOKUMENTÁCIU.

- FINÁLNE POVRCHOVÉ ÚPRAVY MUSIA BYŤ SCHVÁLENÉ ARCHITEKTOM VYVZORKOVANÍM PRED REALIZÁCIOU INTERIÉRU !!!

A2b_6.NP_dvojbunka tmavý interiér

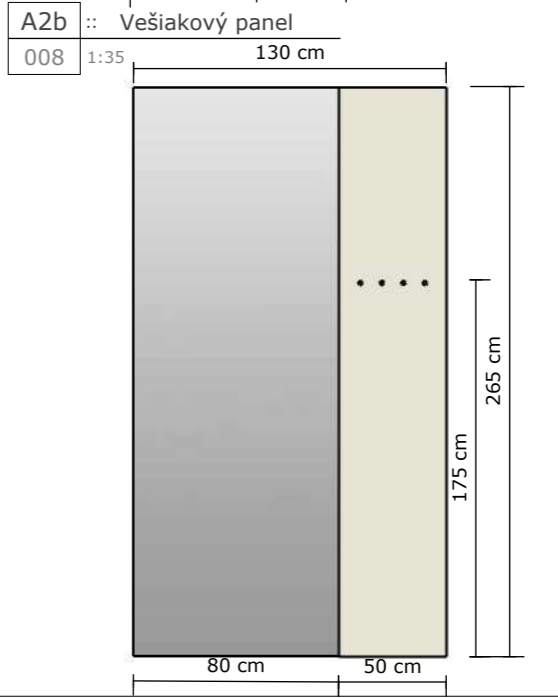
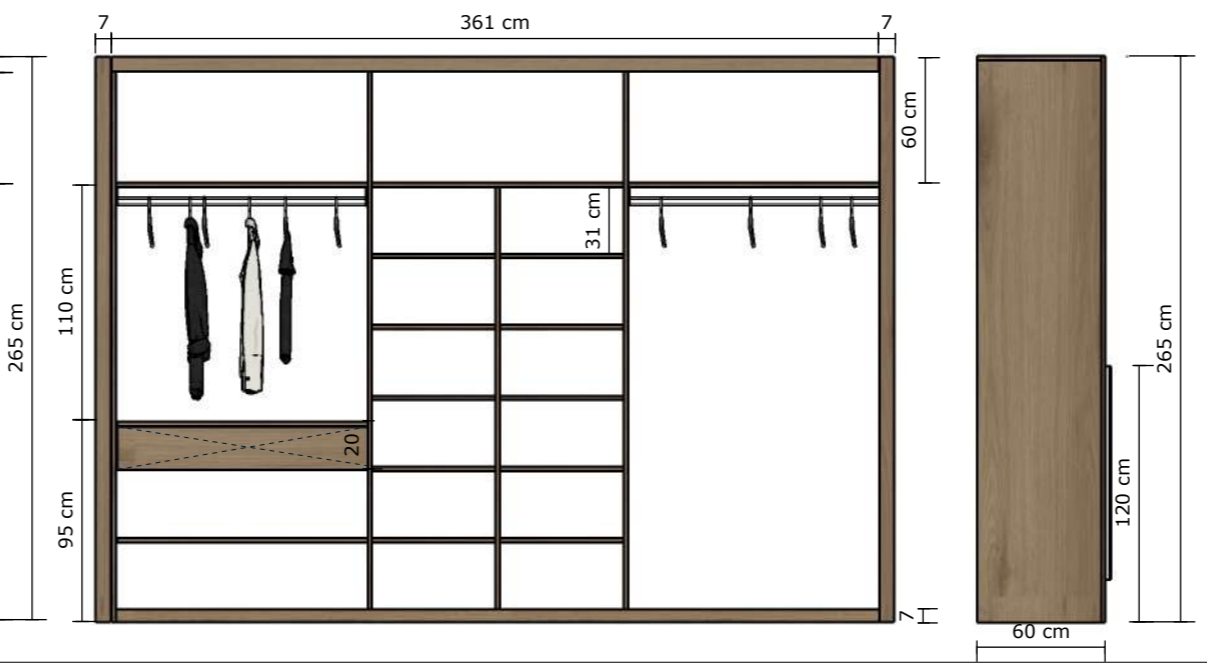
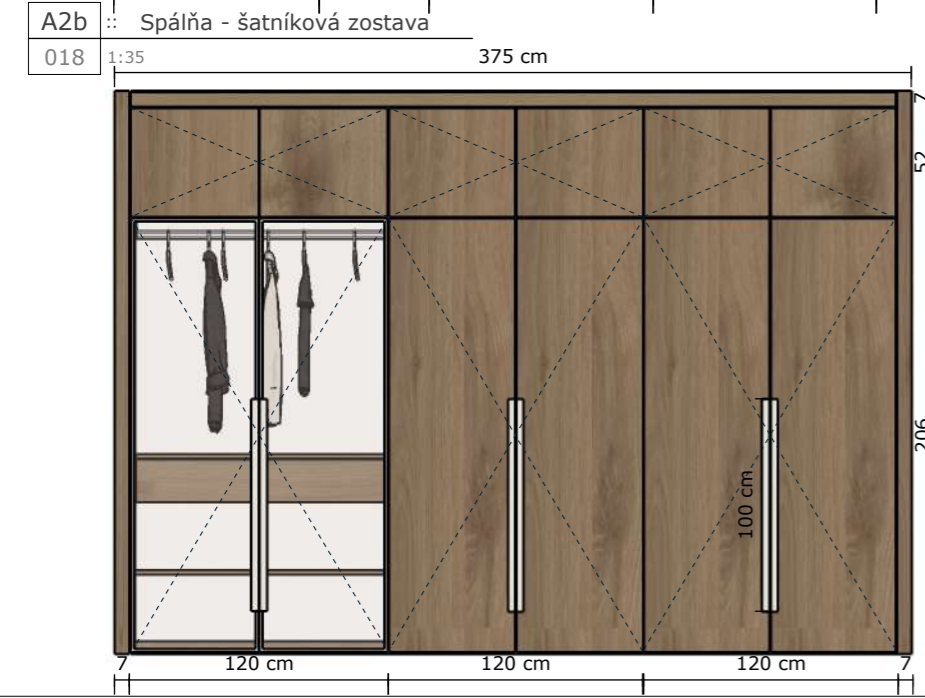
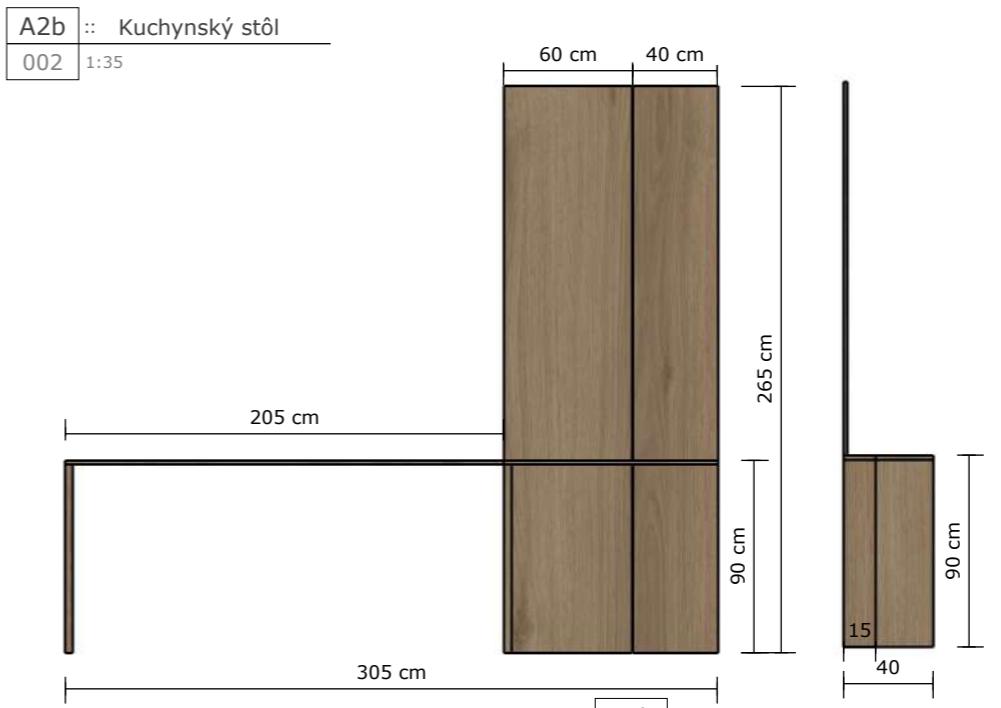
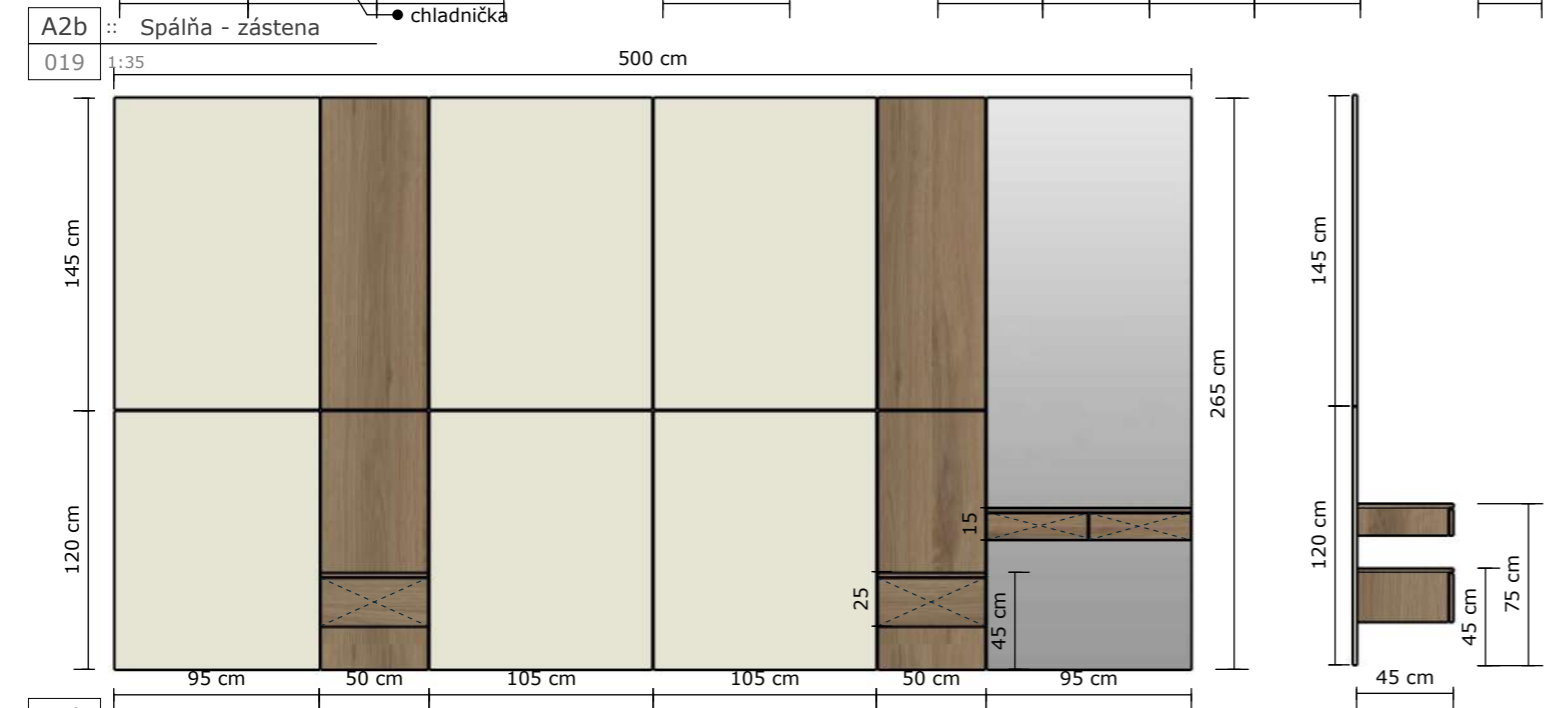
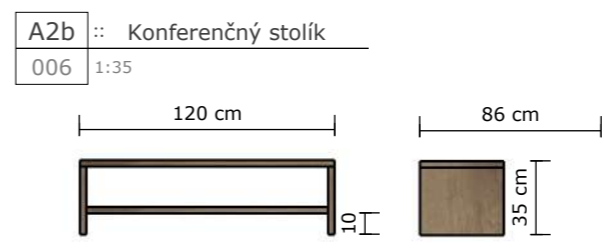
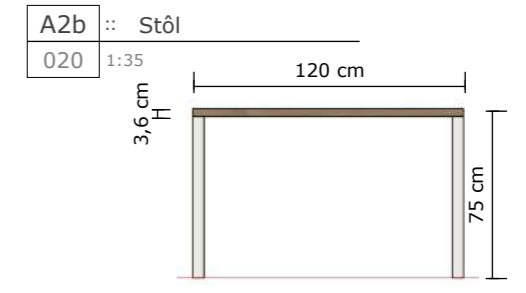
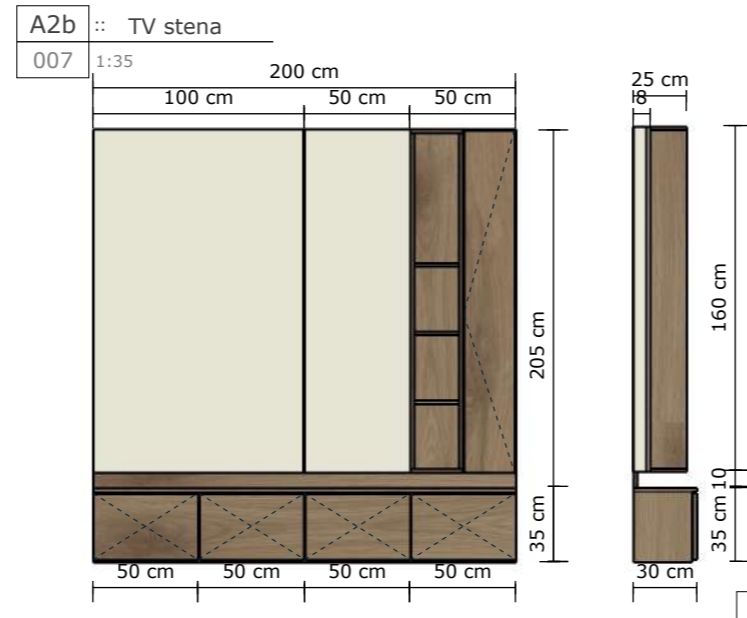
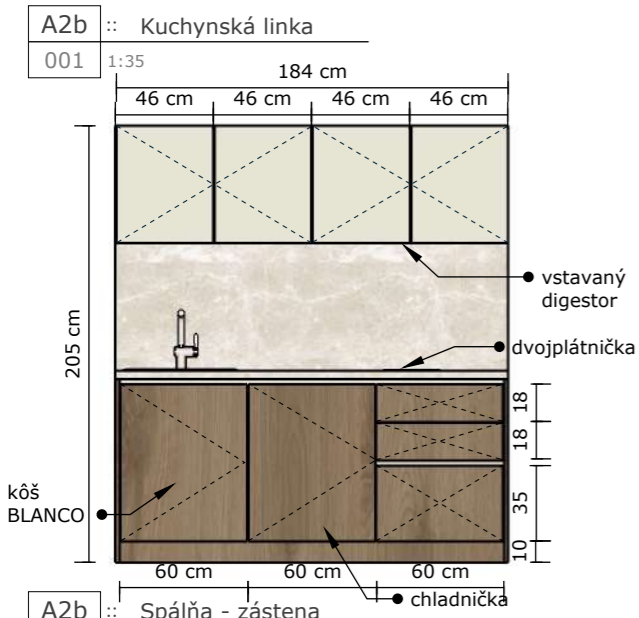





A3 :: UMIESTNENIE PRVKOV V IZBE A3

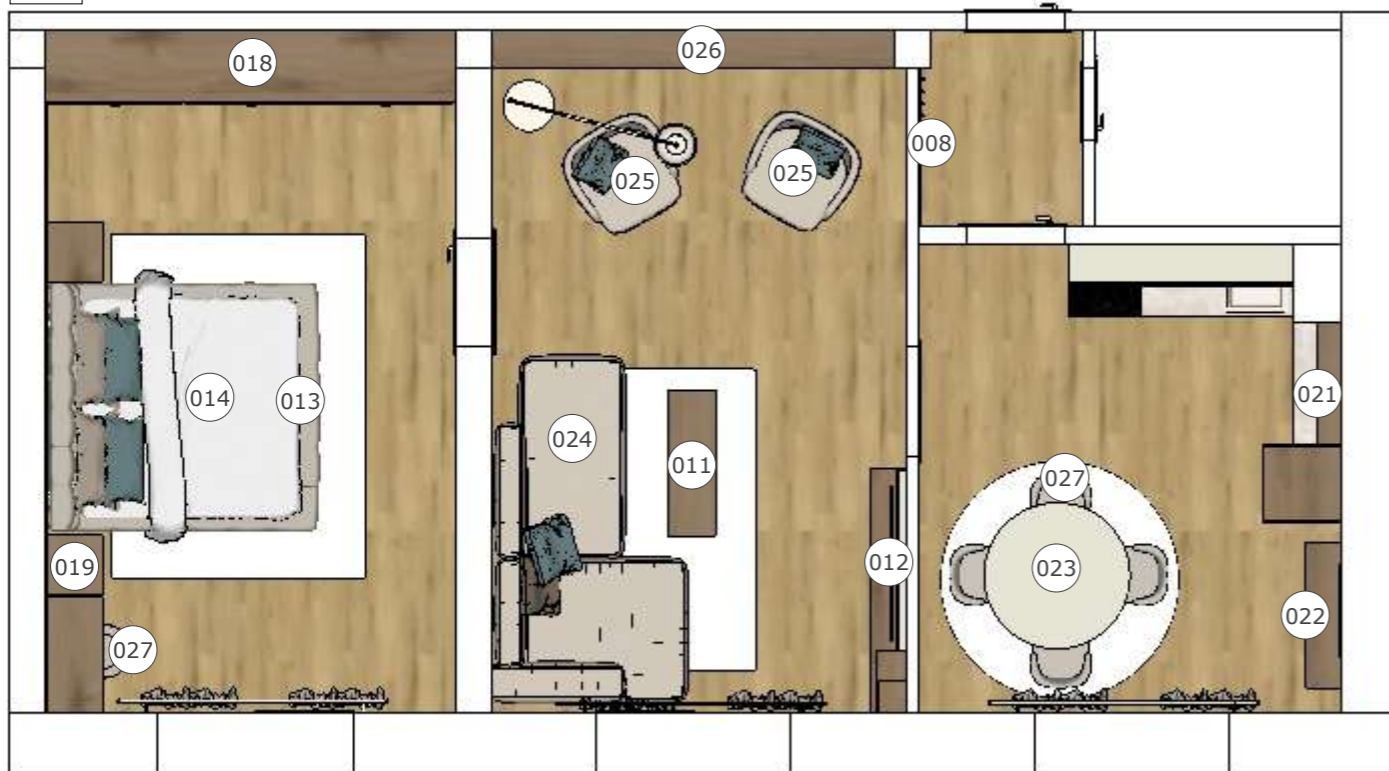

A3 :: VÝKAZ PRVKOV PRE IZBU A3

číslo prvku	názov prvku	rozmery š/h/v v cm
021	kuchynská linka L	184/230x60x205
022	komoda	120x40x35
023	stôl okrúhly	120x75
027	stolička jedálenská	46x49x75
012	TV stena	200x30x205
011	konferenčný stolík	120x40x35
024	sedacia L	285x163x87
025	kreslo	87x87x77
026	knižnica	330x30x205
013	posteľ	202x2024x30/105
014	matrac	180x200x15
018	spálňa - šatníková zostava	375x60x265
019	spálňa - zástena	500x2x265
008	vešiakový panel so zrkadlom	160x2x265

Rozmery sú uvedené nasledovne: šírka x hĺbka x výška

LDTD = lamino drevotriesková doska

DTD+HPL = drevotriesková doska s obojstranne nalepeným HPL hr.0,8 mm

Hrany: pohľadové diely ABS hr. 2 mm lepená PUR lepidlom, nepohľadové diely ABS hr 1 mm lepená PUR lepidlom.

Kovania BLUM alebo podobné s inštaláciou na hmoždinu s nastavením s garantom otvorenia 200 000 cyklov.

Z dôvodu tuhosti budú korpusy skríň vyrobené v nerozoberateľnom prevedení (napr. spájané kolíkmi a lepené na pevno).

Upevnenie horných skriniek k stene systémom s poistením proti zveseniu s nosnosťou spĺňajúcu normu DIN 68840 nosnosť 75kg.

- VŠETKY KONKRÉTNÉ POLOŽKY SLÚŽIA AKO REFERENČNÉ VÝROBKÝ.

- PRED ZAČATÍM VÝROBY JE NUTNÉ ZAMERAŤ PRESNÉ ROZMERY NA STAVBE NAKOLKO PROJEKT INTERIÉRU BOL REALIZOVANÝ NA ZÁKLADE PD PRE STAVEBNÉ POVOLENIE.

- TENTO VÝKRES NENAHRÁDZA VÝROBNÚ DOKUMENTÁCIU.

- FINÁLNE POVRCHOVÉ ÚPRAVY MUSIA BYŤ SCHVÁLENÉ ARCHITEKTOM VYVZORKOVANÍM PRED REALIZÁCIOU INTERIÉRU !!!







B1 :: UMIESTNENIE PRVKOV V IZBE B1

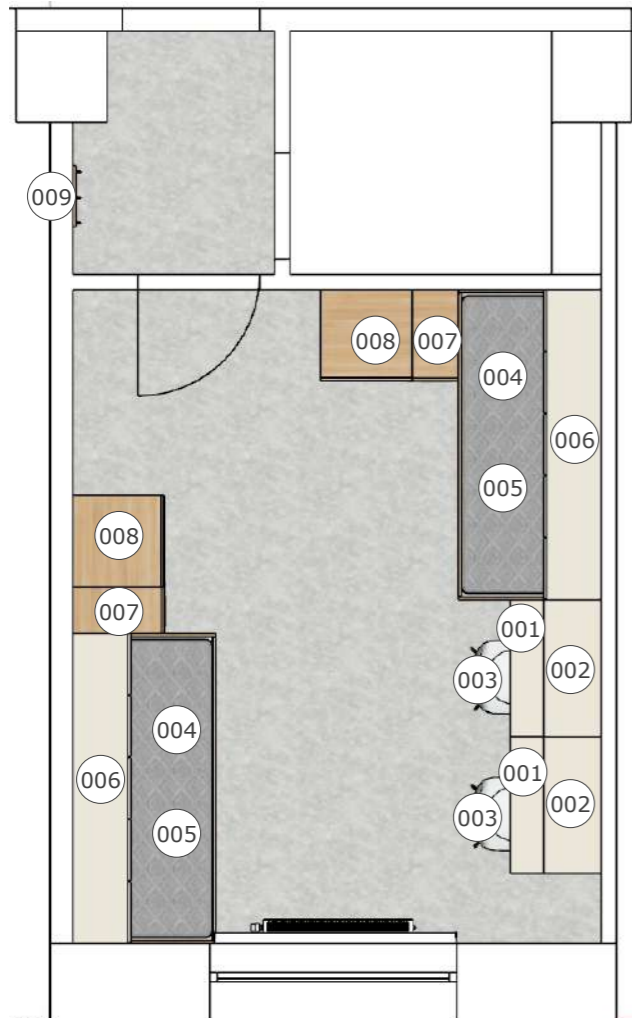

B1 :: VÝKAZ PRVKOV PRE IZBU B1

číslo prvku	názov prvku	rozmery š/h/v v cm
001	pracovný stôl	90x60x75
002	nástenná skrinka otvorená	90x38x55
003	stolička	40x48x79
004	posteľ s úložným priestorom a zástenou	204x94x45/75
005	matrac	200x90x15
006	nástenná skrinka s dvierkami	204x38x55
007	úzka skriňa s odkladacou nikou	30x60x220
008	skriňa na zavesenie oblečenia	60x60x220
009	nástenný vešiak	40x1,8x220

Rozmery sú uvedené nasledovne: šírka x hĺbka x výška

LDTD = lamino drevotriesková doska

DTD+HPL = drevotriesková doska s obojstranne nalepeným HPL hr.0,8 mm

Hrany: pohľadové diely ABS hr. 2 mm lepená PUR lepidlom, nepohľadové diely ABS hr 1 mm lepená PUR lepidlom.

Kovania BLUM alebo podobné s inštaláciou na hmoždinu s nastavením s garantom otvorenia 200 000 cyklov.

Z dôvodu tuhosti budú korpusy skríň vyrobené v nerozoberateľnom prevedení (napr. spájané kolíkmi a lepené na pevno).

Upevnenie horných skriniek k stene systémom s poistením proti zveseniu s nosnosťou spĺňajúcu normu DIN 68840 nosnosť 75kg.

- VŠETKY KONKRÉTNÉ POLOŽKY SLÚŽIA AKO REFERENČNÉ VÝROBKY.

- PRED ZAČATÍM VÝROBY JE NUTNÉ ZAMERAŤ PRESNÉ ROZMERY NA STAVBE NAKOLKO PROJEKT INTERIÉRU BOL REALIZOVANÝ NA ZÁKLADE PD PRE STAVEBNÉ POVOLENIE.

- TENTO VÝKRES NENAHRÁDZA VÝROBNÚ DOKUMENTÁCIU.

- FINÁLNE POVRCHOVÉ ÚPRAVY MUSIA BYŤ SCHVÁLENÉ ARCHITEKTOM VYVZORKOVANÍM PRED REALIZÁCIOU INTERIÉRU !!!

B1 :: Nástenná skrinka otvorená

001 scale: <1:20>

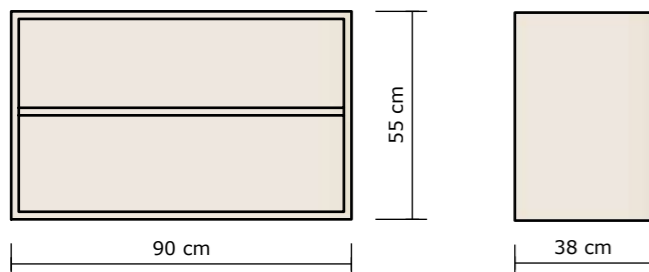

B1 :: Nástenná skrinka s dverkami

006 scale: <1:20>

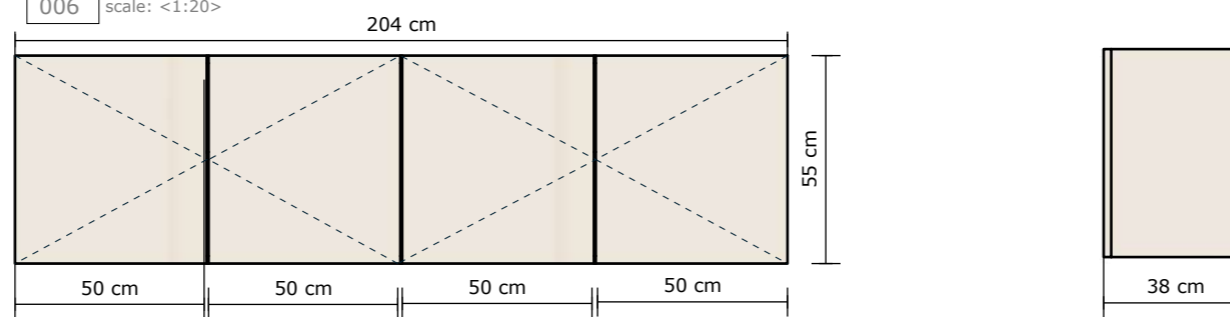

B1 :: Pracovný stôl

002 1:20

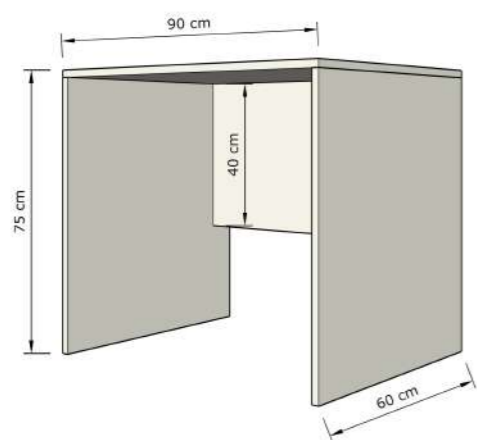

B1 :: posteľ s úložným priestorom a zástenou

004 1:20

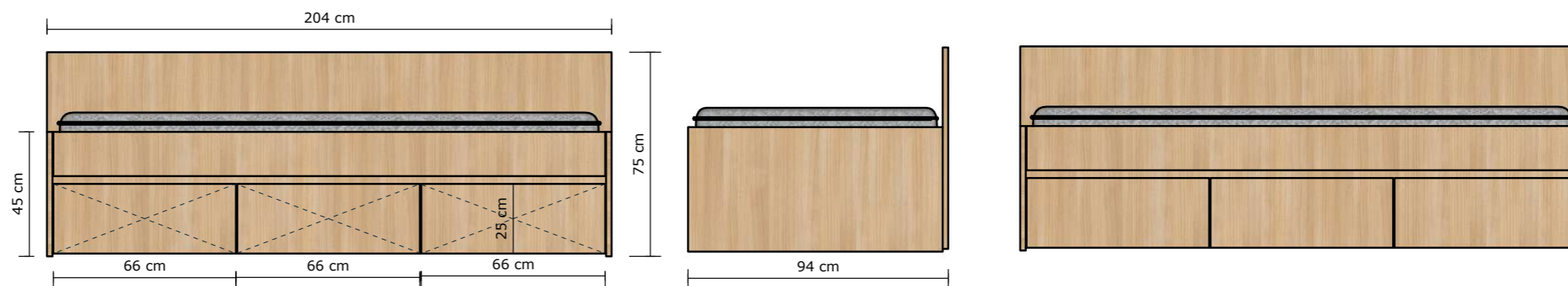

B1 :: Úzka skriňa s odkladacou nikou

007 1:20

B1 :: Skriňa na zavesenie oblečenia

008 1:20

B1 :: Vešiak

009 1:20



B1 :: Detail úchytu s visiacim zámkom

1:20

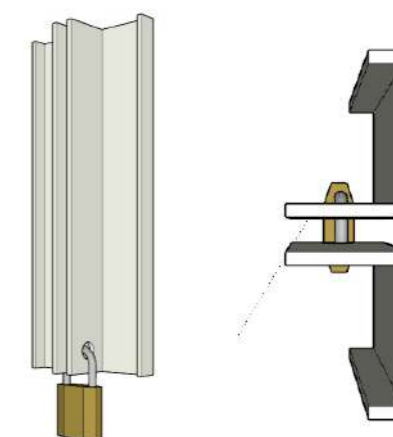

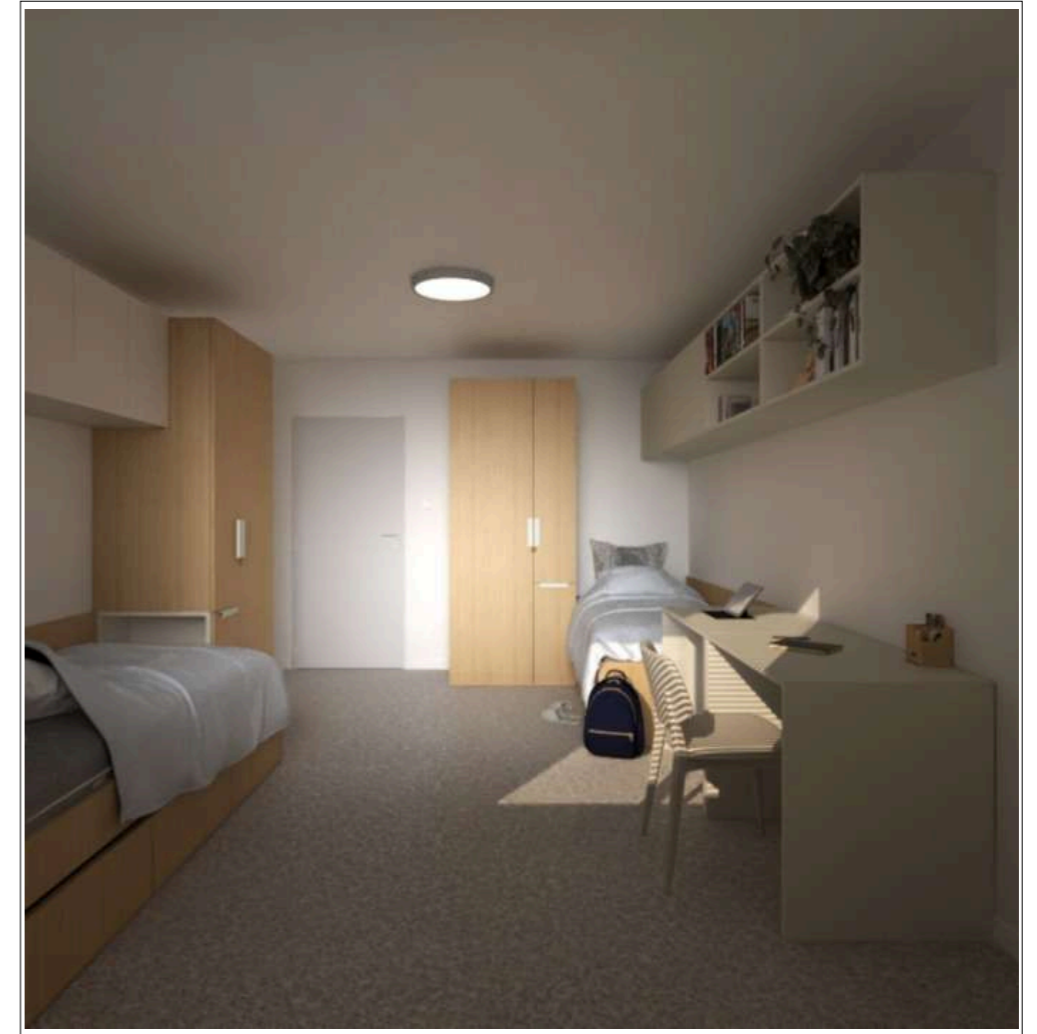

B2 :: UMIESTNENIE PRVKOV V IZBE B2

B2 :: VÝKAZ PRVKOV PRE IZBU B2



číslo prvku	názov prvku	rozmery š/h/v v cm
001	pracovný stôl	90x60x75
002	nástenná skrinka otvorená	90x38x55
003	stolička	40x48x79
004	posteľ s úložným priestorom a zástenou	204x94x45/75
005	matrac	200x90x15
006	nástenná skrinka s dvierkami	204x38x55
007	úzka skriňa s odkladacou nikou	30x60x220
008	skriňa na zavesenie oblečenia	60x60x220
009	nástenný vešiak	40x1,8x220
010	knižnica	38x38x220

Rozmery sú uvedené nasledovne: šírka x hĺbka x výška

LDTD = lamino drevotriesková doska

DTD+HPL = drevotriesková doska s obojstranne nalepeným HPL hr.0,8 mm

Hrany: pohľadové diely ABS hr. 2 mm lepená PUR lepidlom, nepohľadové diely ABS hr 1 mm lepená PUR lepidlom.

Kovania BLUM alebo podobné s inštaláciou na hmoždinu s nastavením s garantom otvorenia 200 000 cyklov.

Z dôvodu tuhosti budú korpusy skríň vyrobené v nerozoberateľnom prevedení (napr. spájané kolíkmi a lepené na pevno).

Upevnenie horných skriniek k stene systémom s poistením proti zveseniu s nosnosťou spĺňajúcu normu DIN 68840 nosnosť 75kg.

- VŠETKY KONKRÉTNE POLOŽKY SLÚŽIA AKO REFERENČNÉ VÝROBKY.

- PRED ZAČATÍM VÝROBY JE NUTNÉ ZAMERAŤ PRESNÉ ROZMERY NA STAVBE NAKOLKO PROJEKT INTERIÉRU

BOL REALIZOVANÝ NA ZÁKLADE PD PRE STAVEBNÉ POVOLENIE.

- TENTO VÝKRES NENAHRÁDZA VÝROBNÚ DOKUMENTÁCIU.

- FINÁLNE POVRCHOVÉ ÚPRAVY MUSIA BYŤ SCHVÁLENÉ ARCHITEKTOM VYVZORKOVANÍM PRED REALIZÁCIOU INTERIÉRU !!!

B2 :: Nástenná skrinka otvorená
001 scale: <1:20>

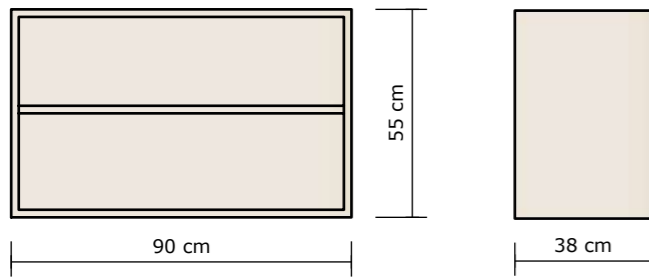

B2 :: Nástenná skrinka s dverkami
006 scale: <1:20>

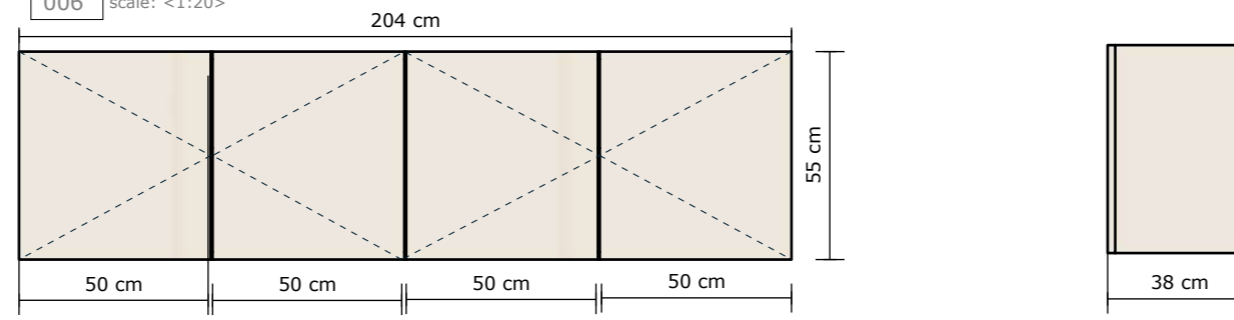

B2 :: Pracovný stôl
002 1:20

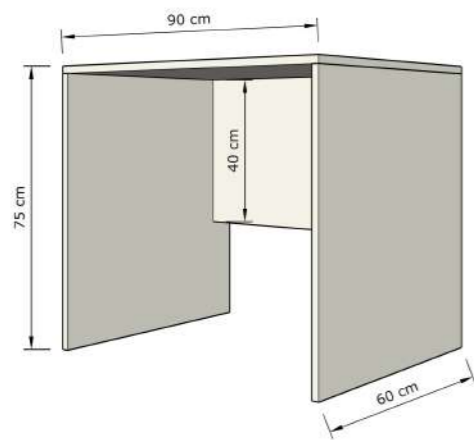

B2 :: posteľ s úložným priestorom a zástenou
004 1:20

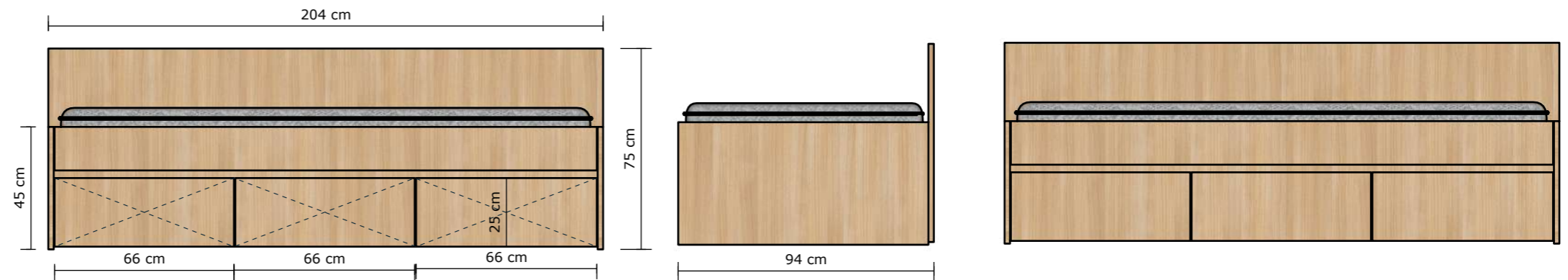

B2 :: Úzka skriňa s odkladacou nikou
007 1:20

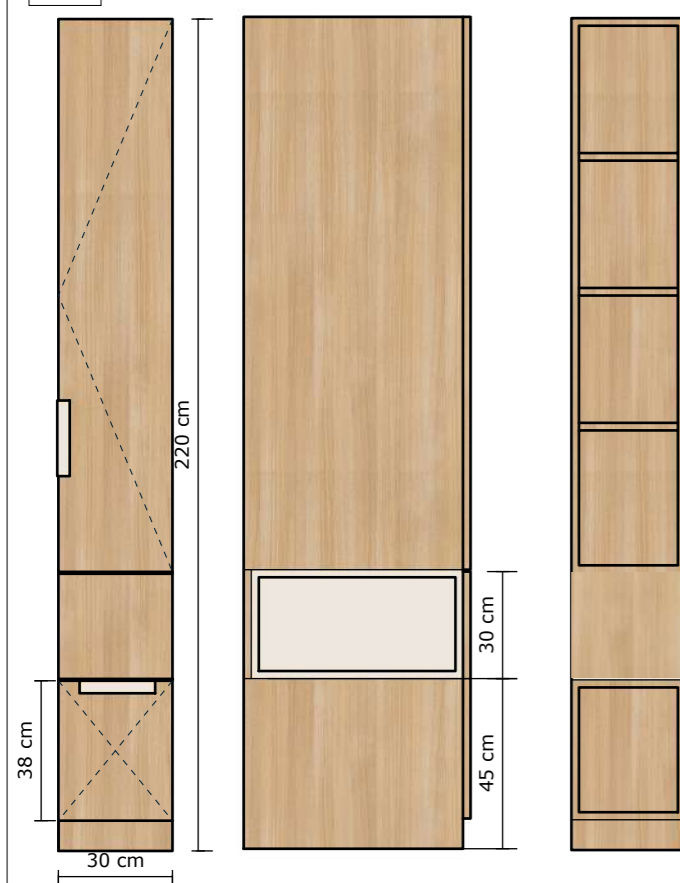

B2 :: Skriňa na zavesenie oblečenia
008 1:20

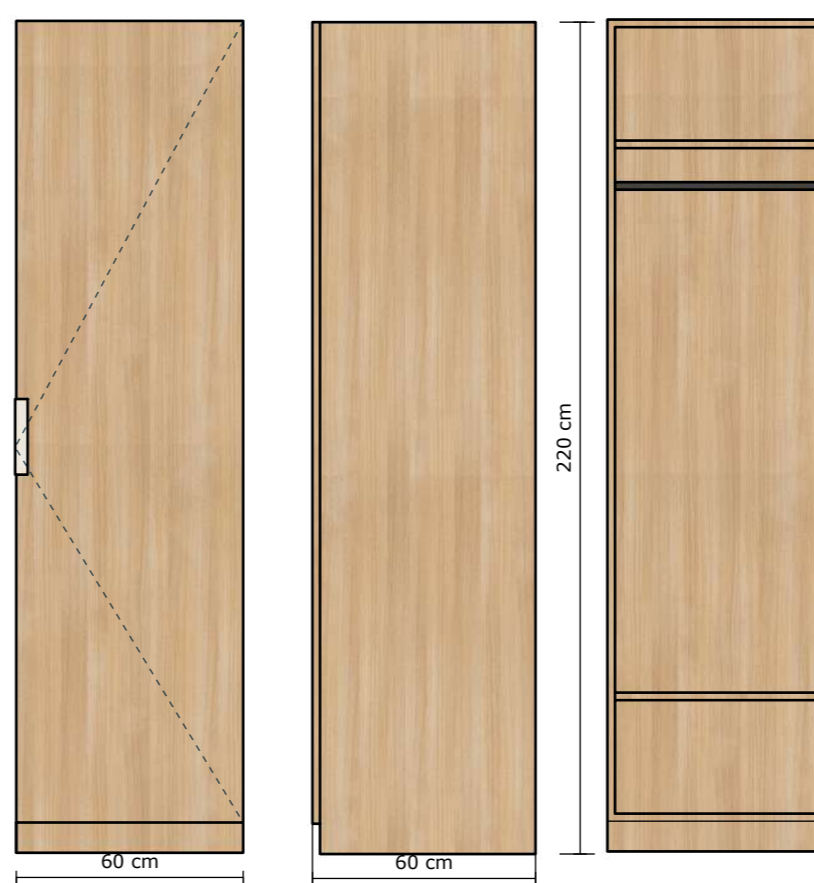

B1 :: Detail úchyty s visiacim zámkom
1:20

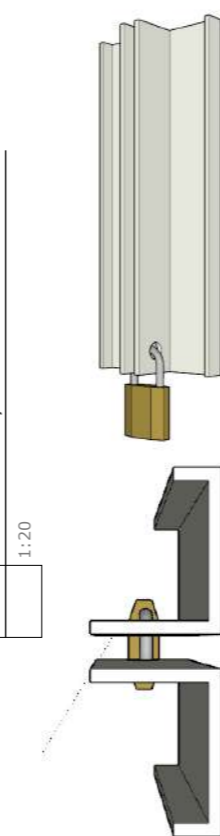

B2 :: Knižnica
010 1:20

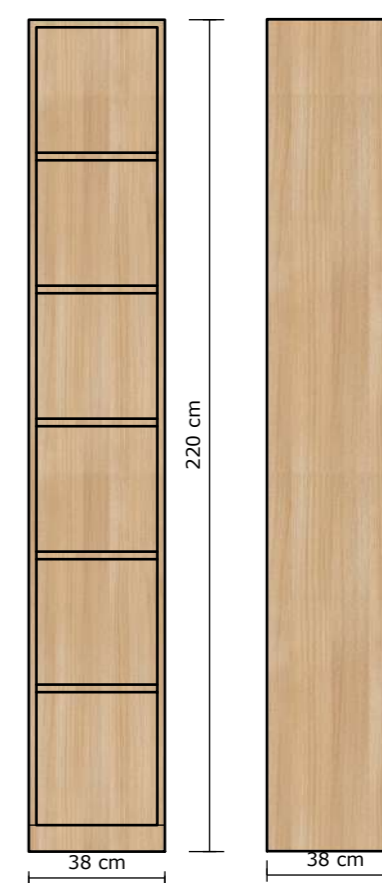

B2 :: Vešiak
009 1:20

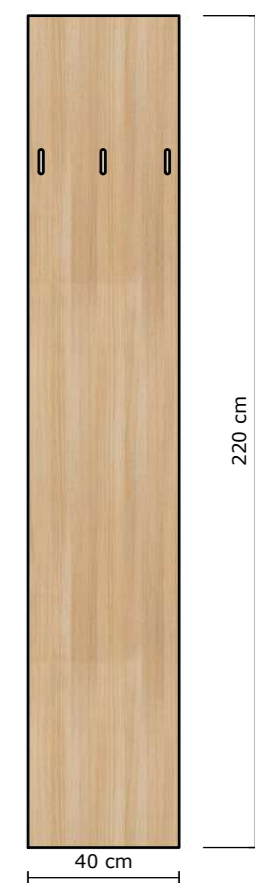

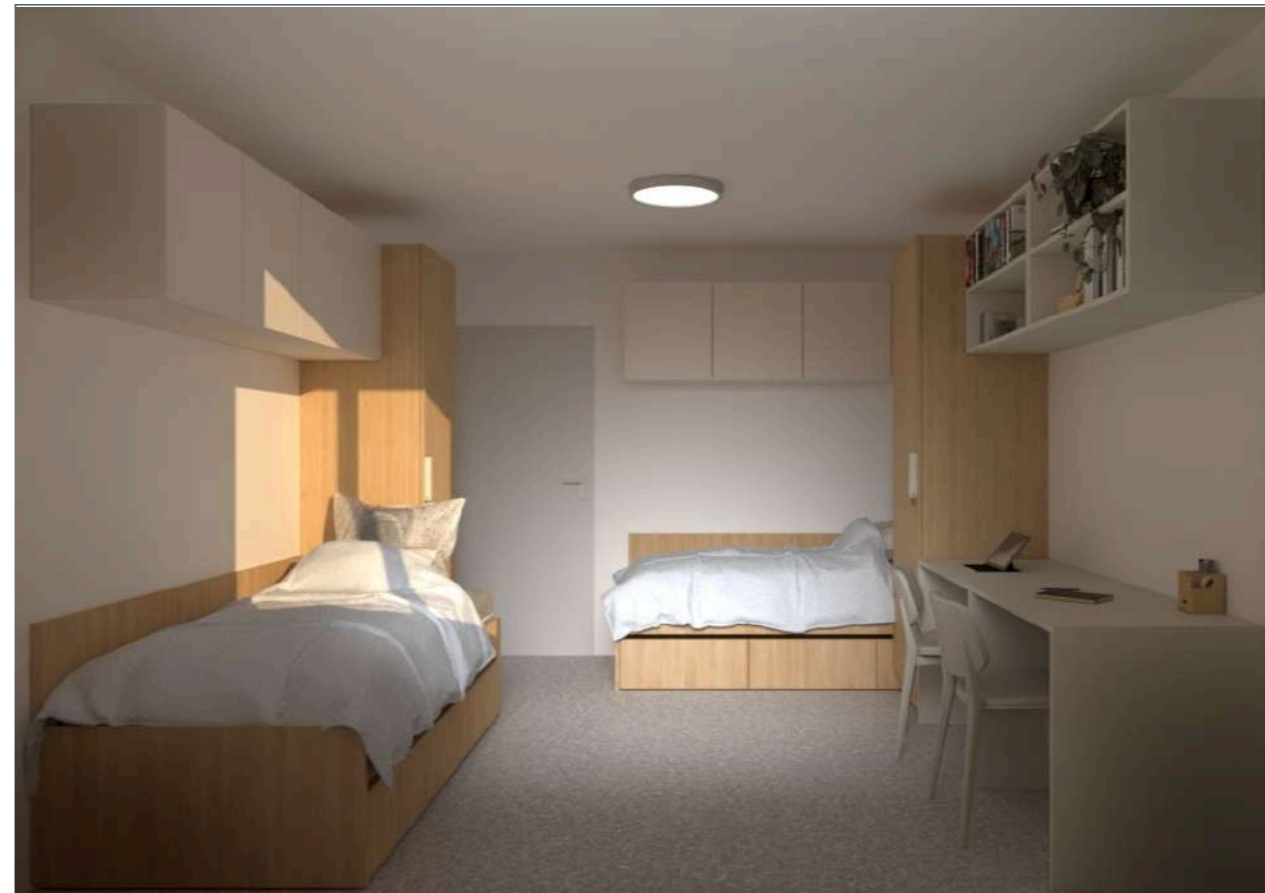

B3 :: UMIESTNENIE PRVKOV V IZBE B3

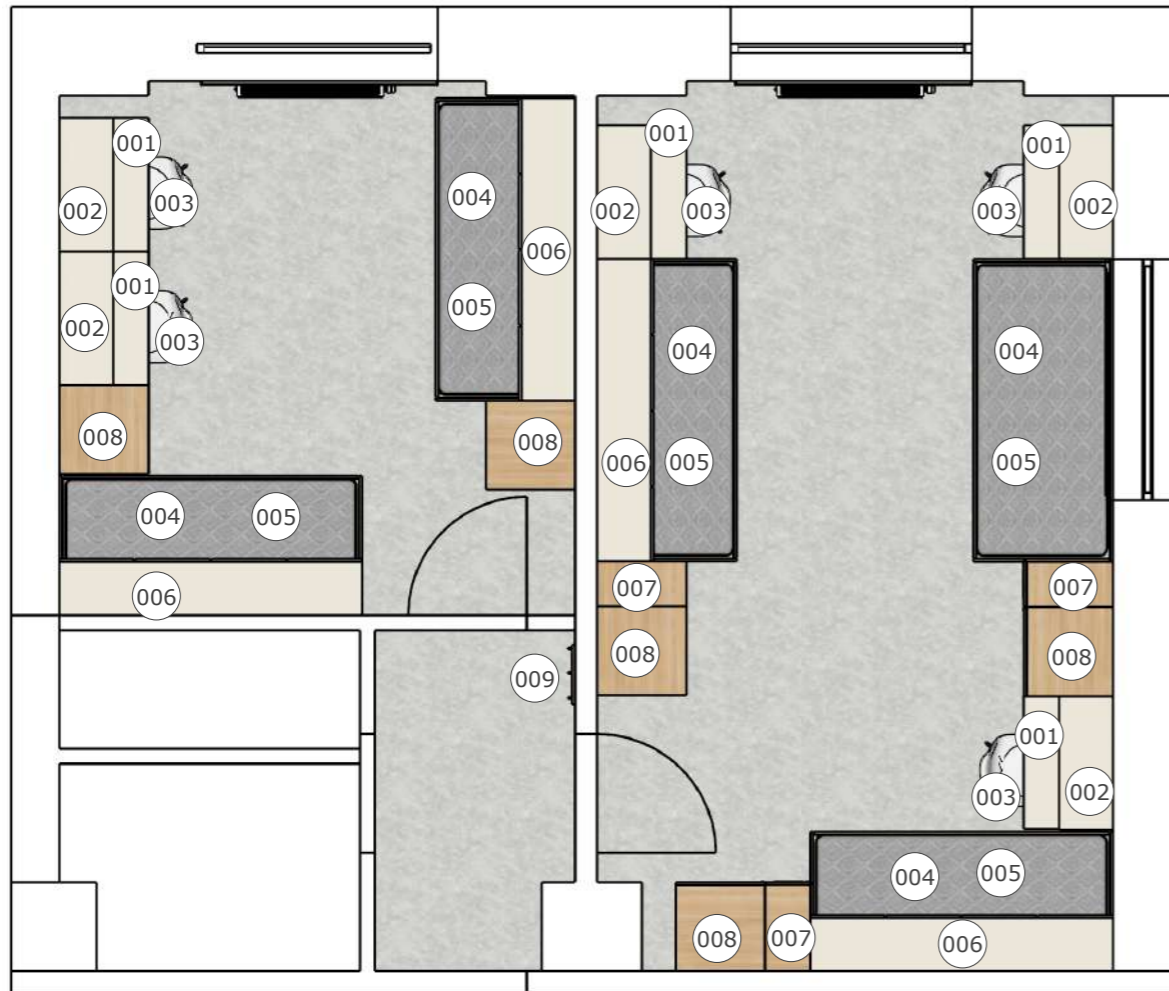

B3 :: VÝKAZ PRVKOV PRE IZBU B3

číslo prvku	názov prvku	rozmery š/h/v v cm
001	pracovný stôl	90x60x75
002	nástenná skrinka otvorená	90x38x55
003	stolička	40x48x79
004	posteľ s úložným priestorom a zástenou	204x94x45/75
005	matrac	200x90x15
006	nástenná skrinka s dvierkami	204x38x55
007	úzka skriňa s odkladacou nikou	30x60x220
008	skriňa na zavesenie oblečenia	60x60x220
009	nástenný vešiak	40x1,8x220

Rozmery sú uvedené nasledovne: šírka x hĺbka x výška

LDTD = lamino drevotriesková doska

DTD+HPL = drevotriesková doska s obojstranne nalepeným HPL hr.0,8 mm

Hrany: pohľadové diely ABS hr. 2 mm lepená PUR lepidlom, nepohľadové diely ABS hr 1 mm lepená PUR lepidlom.

Kovania BLUM alebo podobné s inštaláciou na hmoždinu s nastavením s garantom otvorenia 200 000 cyklov.

Z dôvodu tuhosti budú korpusy skríň vyrobené v nerozoberateľnom prevedení (napr. spájané kolíkmi a lepené na pevno).

Upevnenie horných skriniek k stene systémom s poistením proti zveseniu s nosnosťou spĺňajúcu normu DIN 68840 nosnosť 75kg.

- VŠETKY KONKRÉTNÉ POLOŽKY SLUŽIA AKO REFERENČNÉ VÝROBKY.

- PRED ZAČATÍM VÝROBY JE NUTNÉ ZAMERAŤ PRESNÉ ROZMERY NA STAVBE NAKOLKO PROJEKT INTERIÉRU BOL REALIZOVANÝ NA ZÁKLADE PD PRE STAVEBNÉ POVOLENIE.

- TENTO VÝKRES NENAHRÁDZA VÝROBNÚ DOKUMENTÁCIU.

- FINÁLNE POVRCHOVÉ ÚPRAVY MUSIA BYŤ SCHVÁLENÉ ARCHITEKTOM VYVZORKOVANÍM PRED REALIZÁCIOU INTERIÉRU !!!

B3_2-5.NP_dvojbunka s oknom

B3 :: Nástenná skrinka otvorená
001 scale: <1:20>

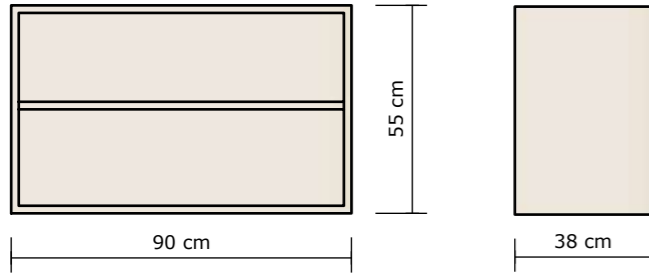

B3 :: Nástenná skrinka s dverkami
006 scale: <1:20>

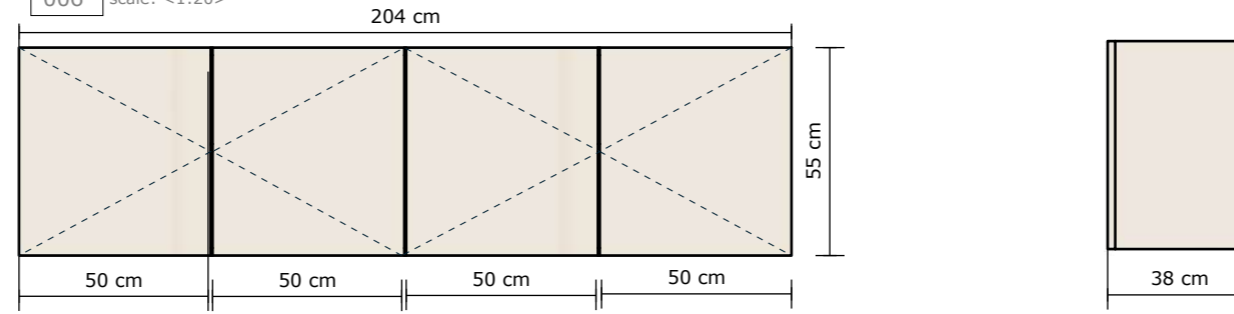

B3 :: Pracovný stôl
002 1:20

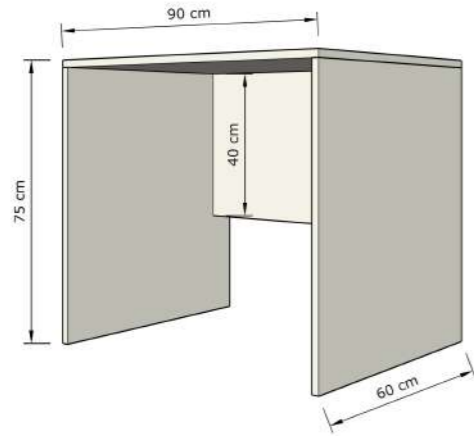

B3 :: posteľ s úložným priestorom a zástenou
004 1:20

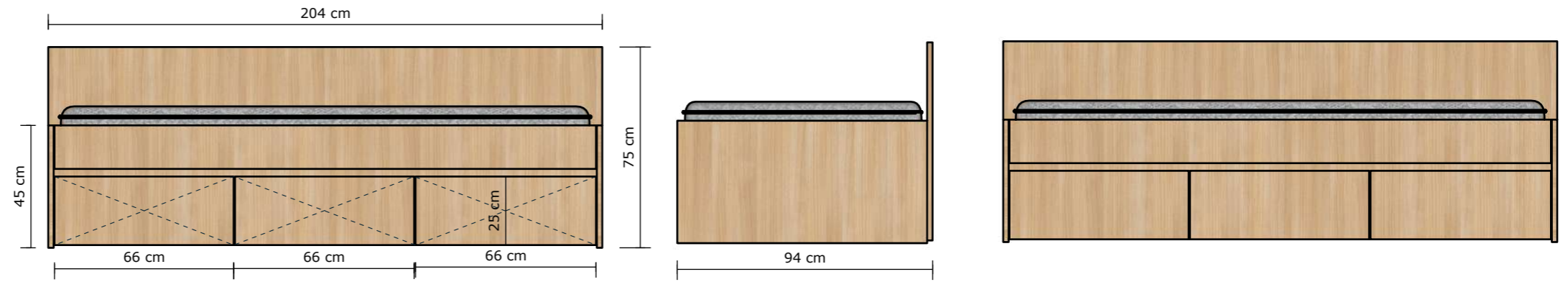

B3 :: Úzka skriňa s odkladacou nikou
007 1:20

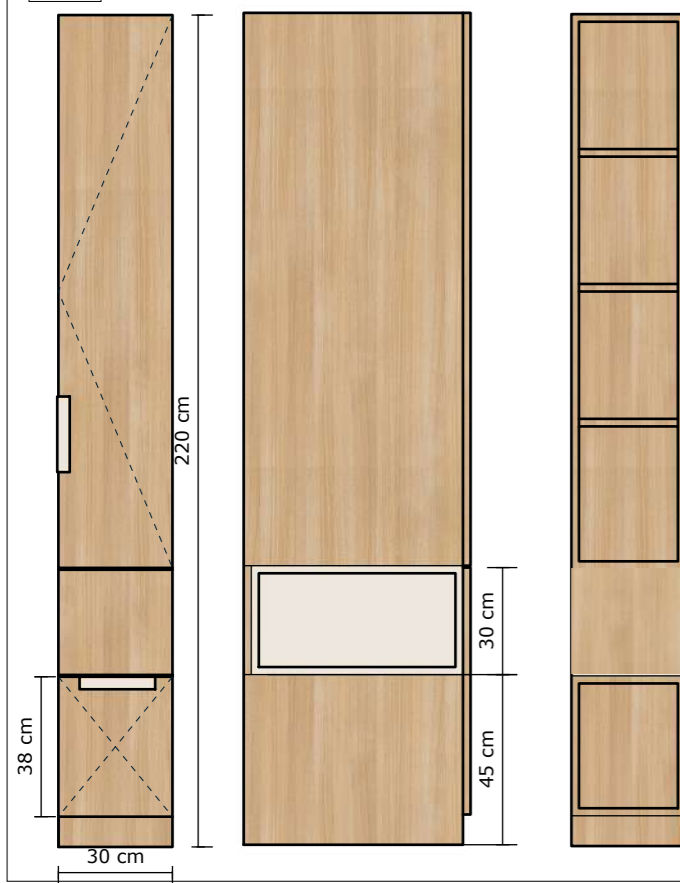

B3 :: Skriňa na zavesenie oblečenia
008 1:20

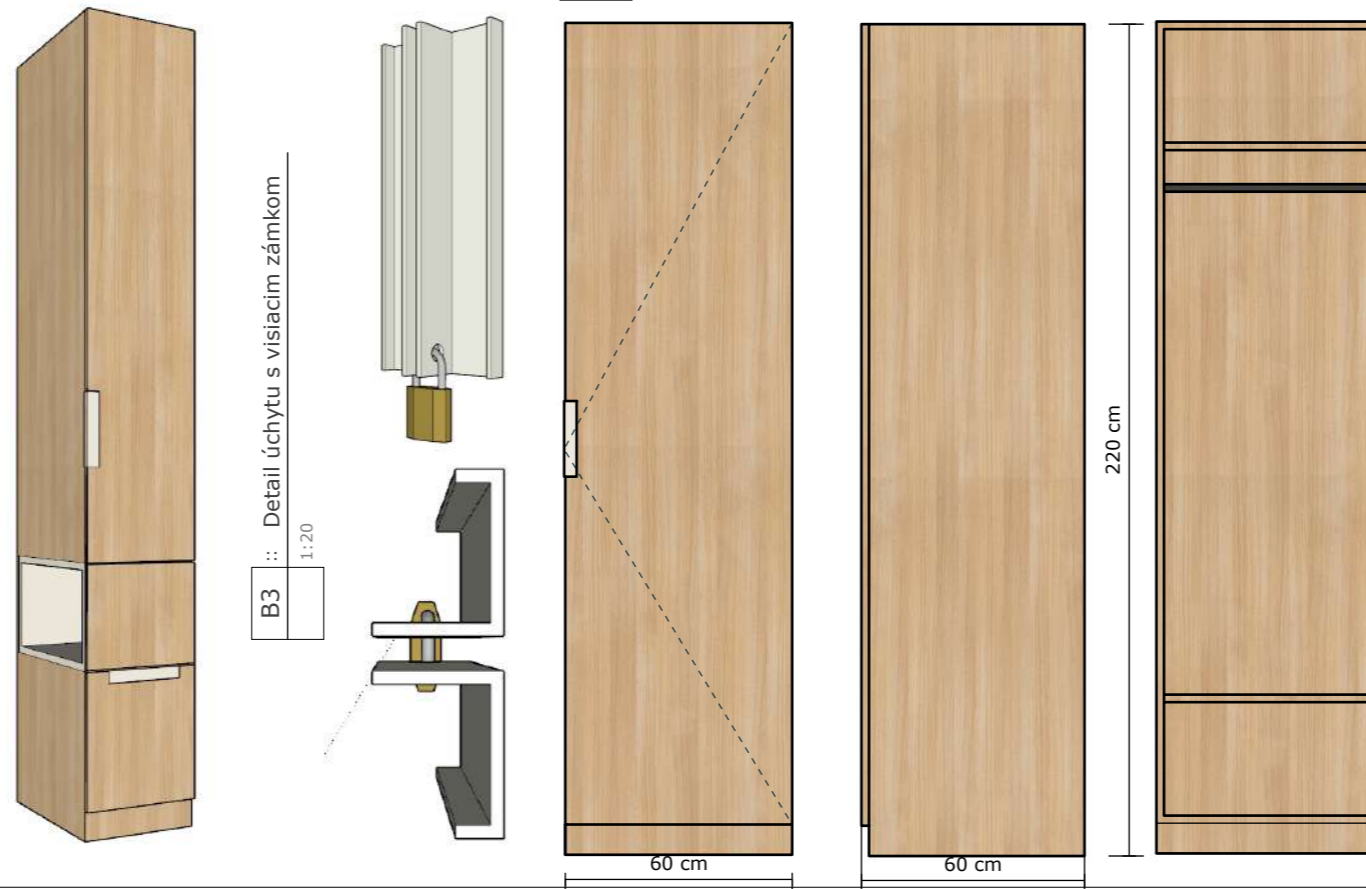

B3 :: Detail úchyty s visiacim zámkom
1:20

B3 :: Knižnica
010 1:20

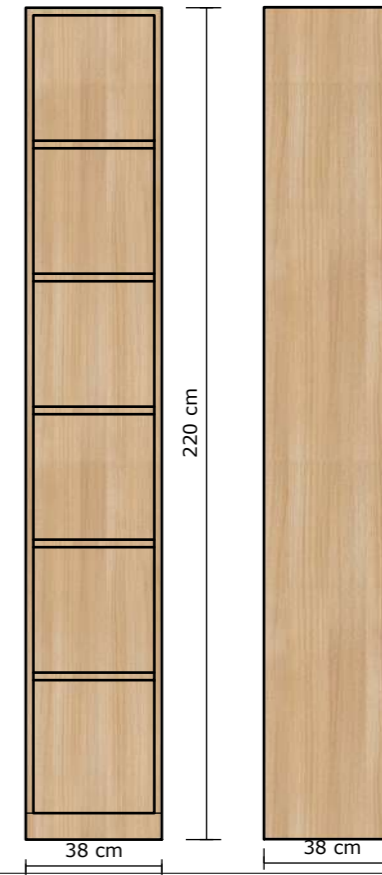

B3 :: Vešiak
009 1:20

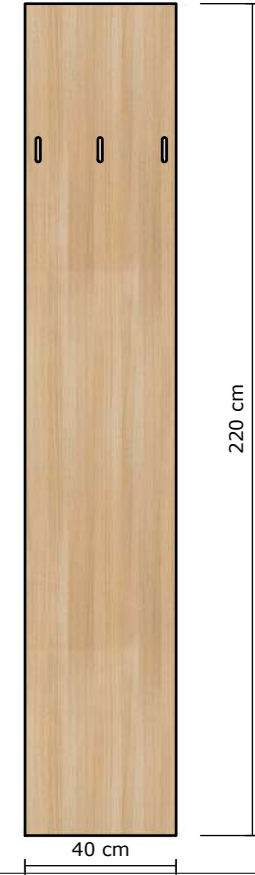



B4 :: UMIESTNENIE PRVKOV V IZBE B4

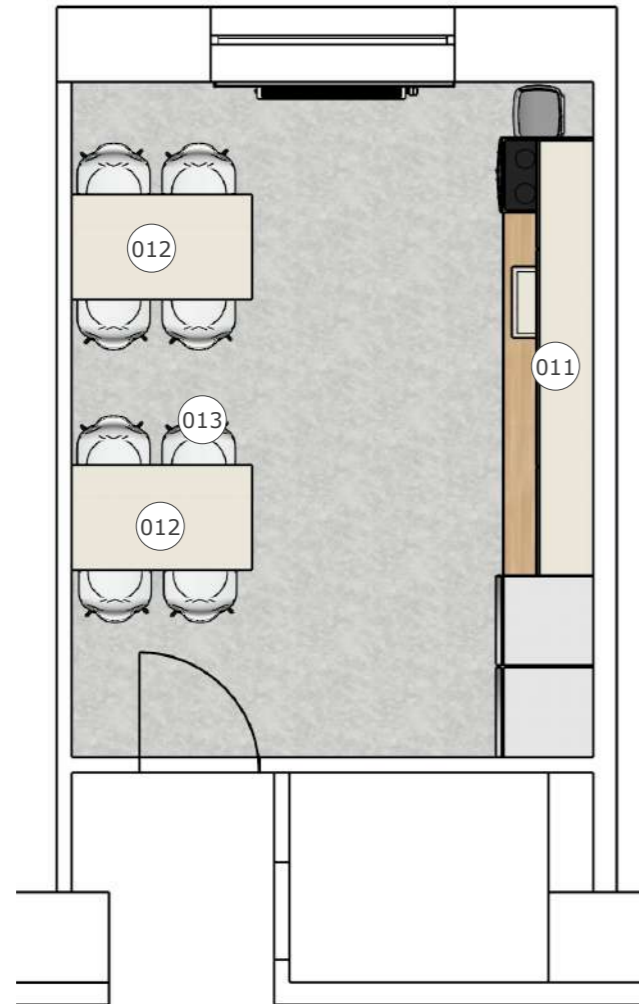

B4 :: VÝKAZ PRVKOV PRE IZBU B4

číslo prvku	názov prvku	rozmery š/h/v v cm
011	kuchynská linka	290x60x85/185
012	jedáľenský stôl	120x70x75
013	stolička	49x53x77

Rozmery sú uvedené nasledovne: šírka x hĺbka x výška

LDTD = lamino drevotriesková doska

DTD+HPL = drevotriesková doska s obojstranne nalepeným HPL hr.0,8 mm

Hrany: pohľadové diely ABS hr. 2 mm lepená PUR lepidlom, nepohľadové diely ABS hr 1 mm lepená PUR lepidlom.

Kovania BLUM alebo podobné s inštaláciou na hmoždinu s nastavením s garantom otvorenia 200 000 cyklov.

Z dôvodu tuhosti budú korpusy skríň vyrobené v nerozoberateľnom prevedení (napr. spájané kolíkmi a lepené na pevno).

Upevnenie horných skriniek k stene systémom s poistením proti zveseniu s nosnosťou spĺňajúcu normu DIN 68840 nosnosť 75kg.

- VŠETKY KONKRÉTNE POLOŽKY SLUŽIA AKO REFERENČNÉ VÝROBKY.

- PRED ZAČATÍM VÝROBY JE NUTNÉ ZAMERAŤ PRESNÉ ROZMERY NA STAVBE NAKOLKO PROJEKT INTERIÉRU BOL REALIZOVANÝ NA ZÁKLADE PD PRE STAVEBNÉ POVOLENIE.

- TENTO VÝKRES NENAHRÁDZA VÝROBNÚ DOKUMENTÁCIU.

- **FINÁLNE POVRCHOVÉ ÚPRAVY MUSIA BYŤ SCHVÁLENÉ ARCHITEKTOM VYVZORKOVANÍM PRED REALIZÁCIOU INTERIÉRU !!!**

B4 :: Kuchynská linka
011 scale: <1:20>

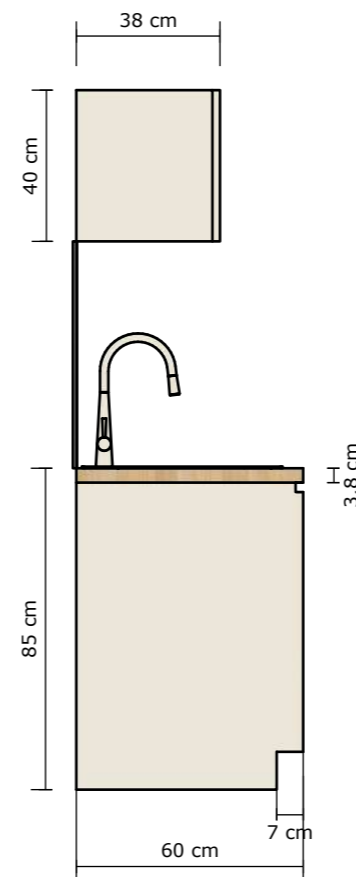
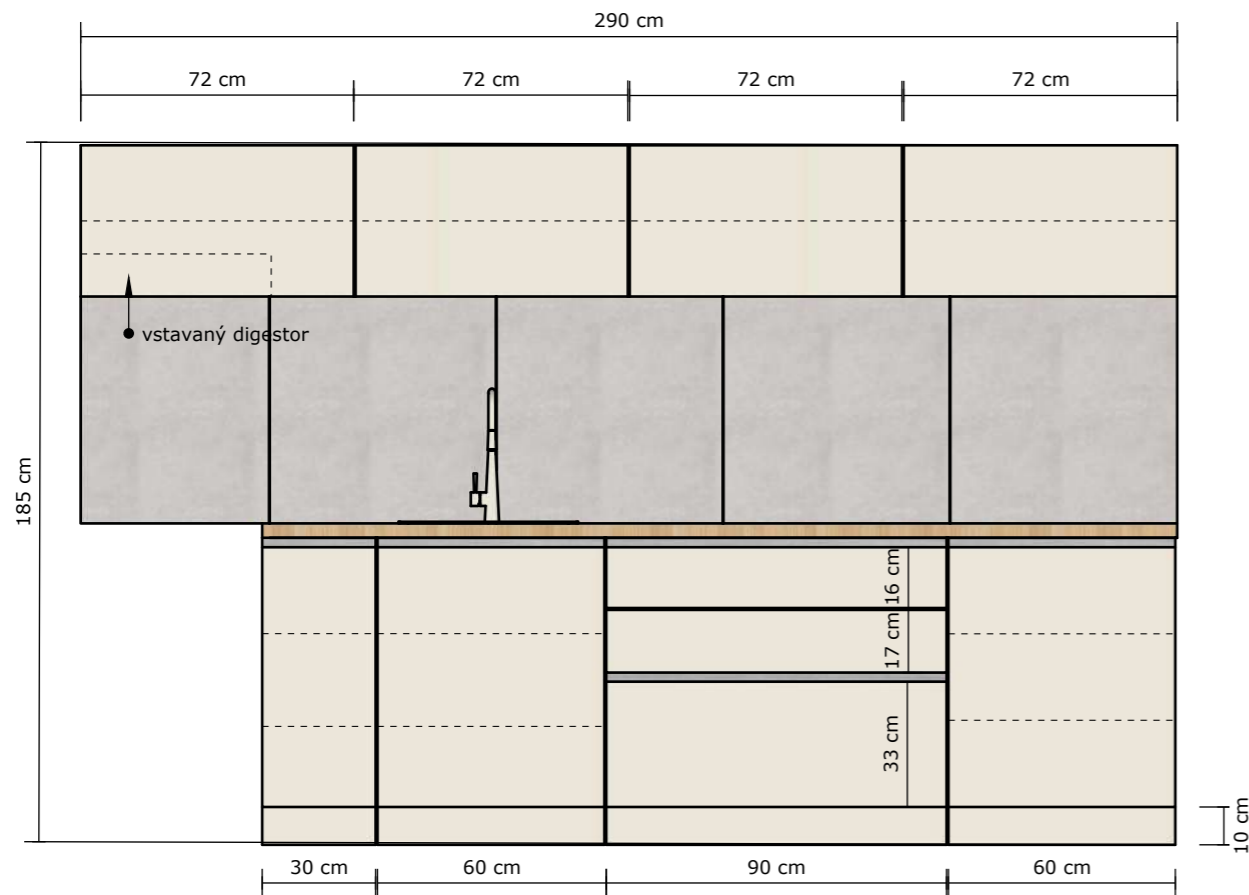
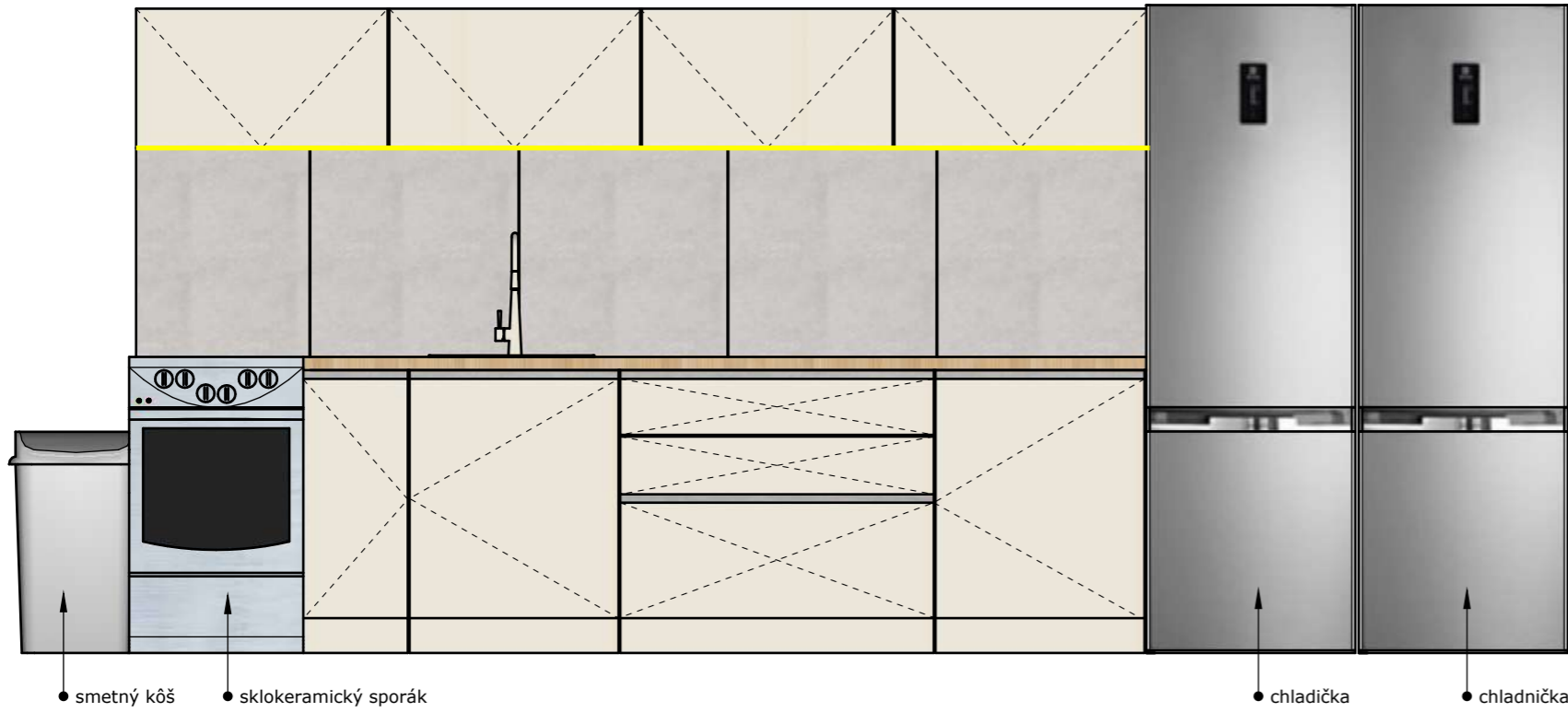

B4 :: Jedáľenský stôl
012 scale: <1:20>

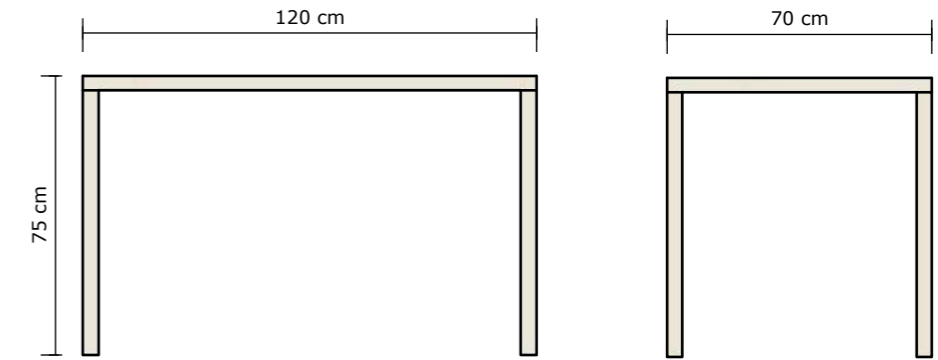

Nerezový drez s odkvapom



Batéria kovový povrch



Úchytový profil LED pre horné skrinky



Zabudovateľný digestor recyklačný

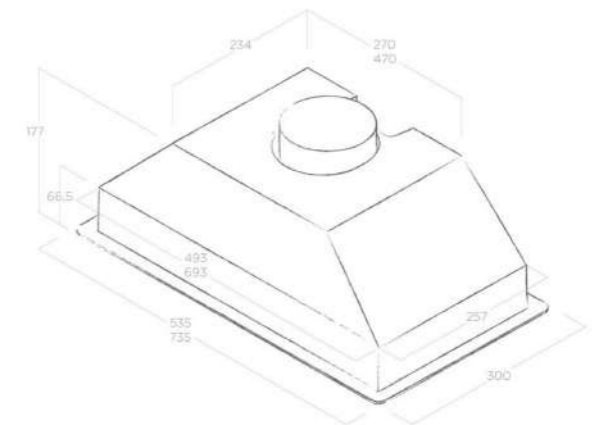

Nábytková nožička H100 plastová



Úchytové profily za dverka (L, C)





C1 :: UMIESTNENIE PRVKOV V IZBE C1



Rozmery sú uvedené nasledovne: šírka x hĺbka x výška

LDTD = lamino drevotriesková doska

DTD+HPL = drevotriesková doska s obojstranne nalepeným HPL hr.0,8 mm

Z dôvodu zvýšenia odolnosti budú všetky ABS hrany natavené laserovou technológiou.

Z dôvodu tuhosti budú korpusy skriň vyrobené v nerozoberateľnom prevedení (napr. spájané kolíkmi a lepené na pevno).

- VŠETKY KONKRÉTNÉ POLOŽKY SLUŽIA AKO REFERENČNÉ VÝROBKÝ

- PRED ZAČATÍM VÝROBY JE NUTNÉ ZAMERAŤ PRESNÉ ROZMERY NA STAVBE NAKOLKO PROJEKT INTERIÉRU BOL REALIZOVANÝ NA ZÁKLADE PD PRE STAVEBNÉ POVOLENIE.

- TENTO VÝKRES NENAHRÁDZA VÝROBNÚ DOKUMENTÁCIU.

- FINÁLNE POVRCHOVÉ ÚPRAVY MUSIA BYŤ SCHVÁLENÉ ARCHITEKTOM VYVZORKOVANÍM PRED REALIZÁCIU INTERIÉRU !!!

C1 :: VÝKAZ PRVKOV PRE IZBU C1

číslo prvku	názov prvku	rozmery š/h/v v cm
003	stolička	43x43x85
014	postel' s úložným priestorom	84x204x45/75
015	matrac	80x200x15
016	zástena	168x2x75
017	nočný stolík	50x35x45
018	skriňa imobilní	204x38x55
019	knižnica so zásuvkami imobilní	30x60x220
020	konferenčný stolík	60x60x220
021	rozkladacia sedačka	189x98x90
022	pracovný stôl	120x60x75

C1_1.NP_izba pre imobilných

C1 :: Posteľ s úložným priestorom
014 scale: <1:20>

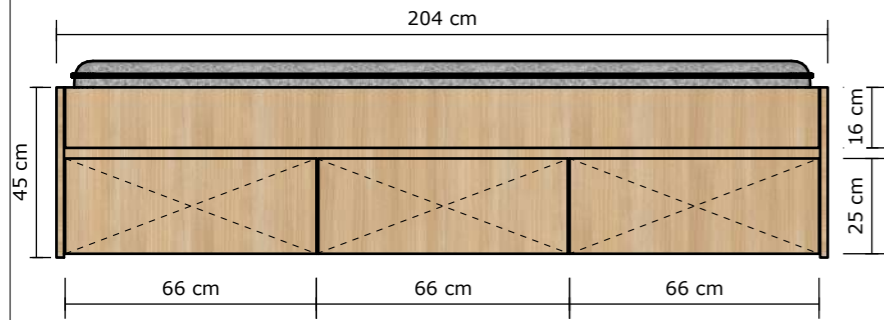

C1 :: Zástena
016 scale: <1:20>

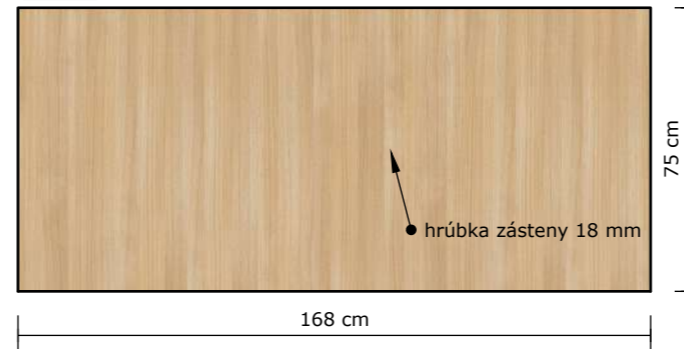

C1 :: Nočný stolík
017 scale: <1:20>

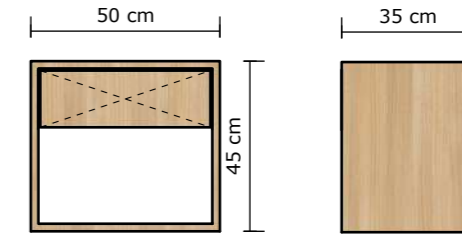

B2 :: Skriňa imobilní
018 scale: <1:20>

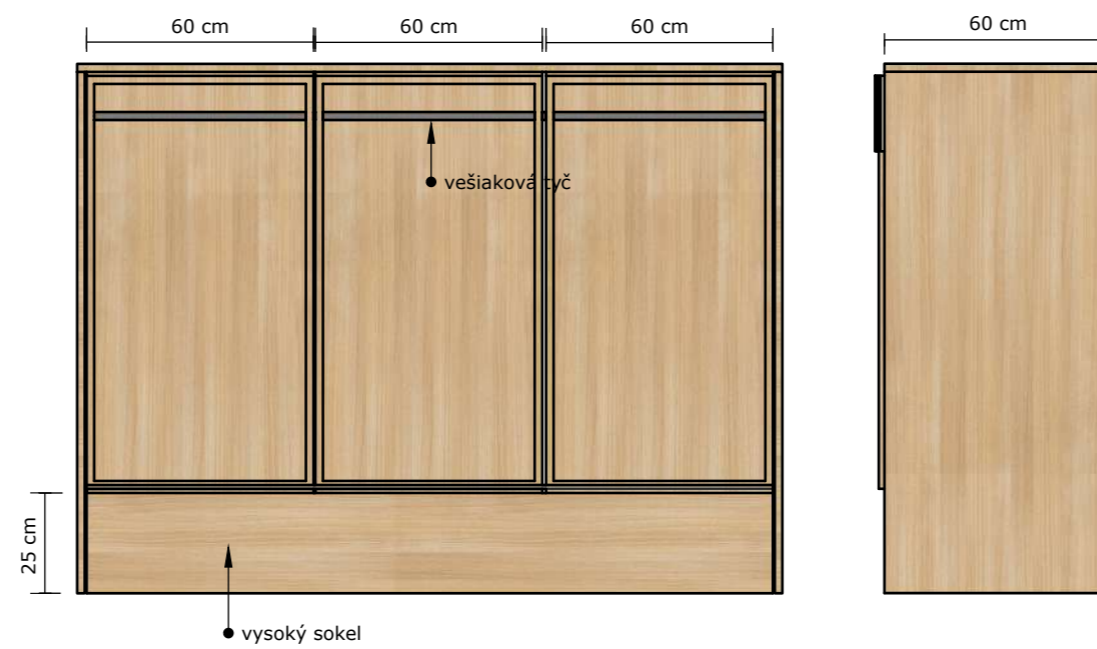

C1 :: Pracovný stôl imobilní
013 scale: <1:20>

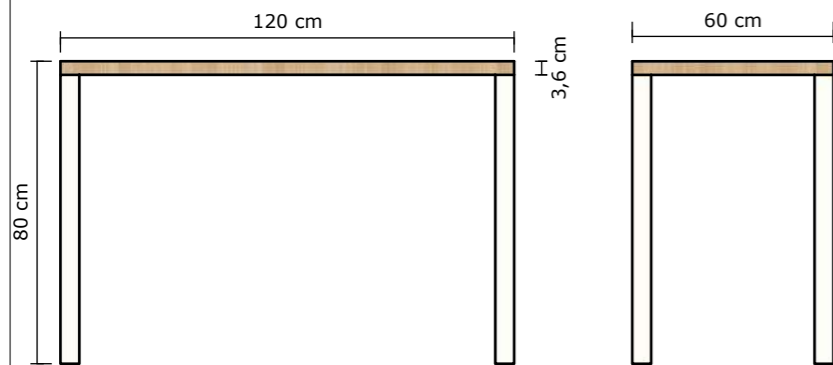

C1 :: Knižnica so zásuvkami imobilní
019 scale: <1:20>

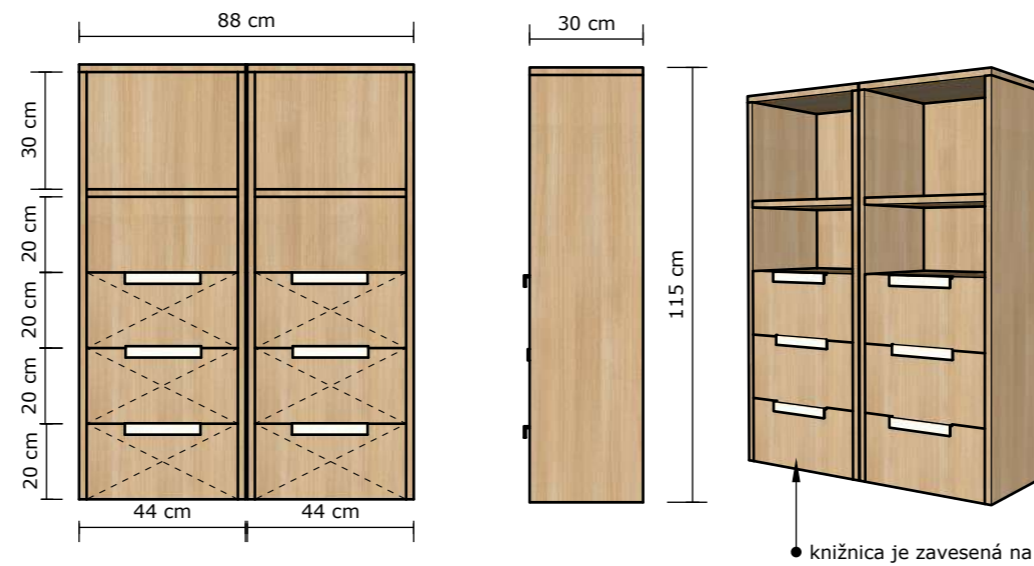

B2 :: Konferenčný stolík
020 scale: <1:20>

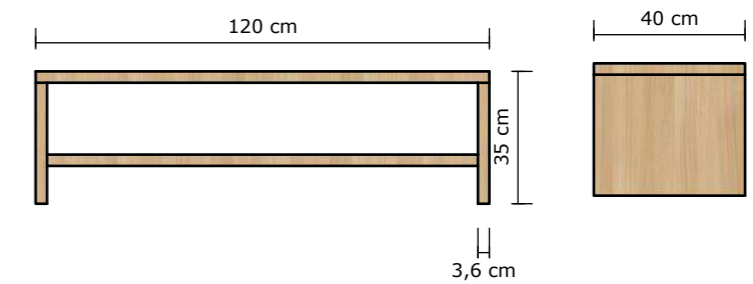



C2 :: UMIESTNENIE PRVKOV V IZBE C2

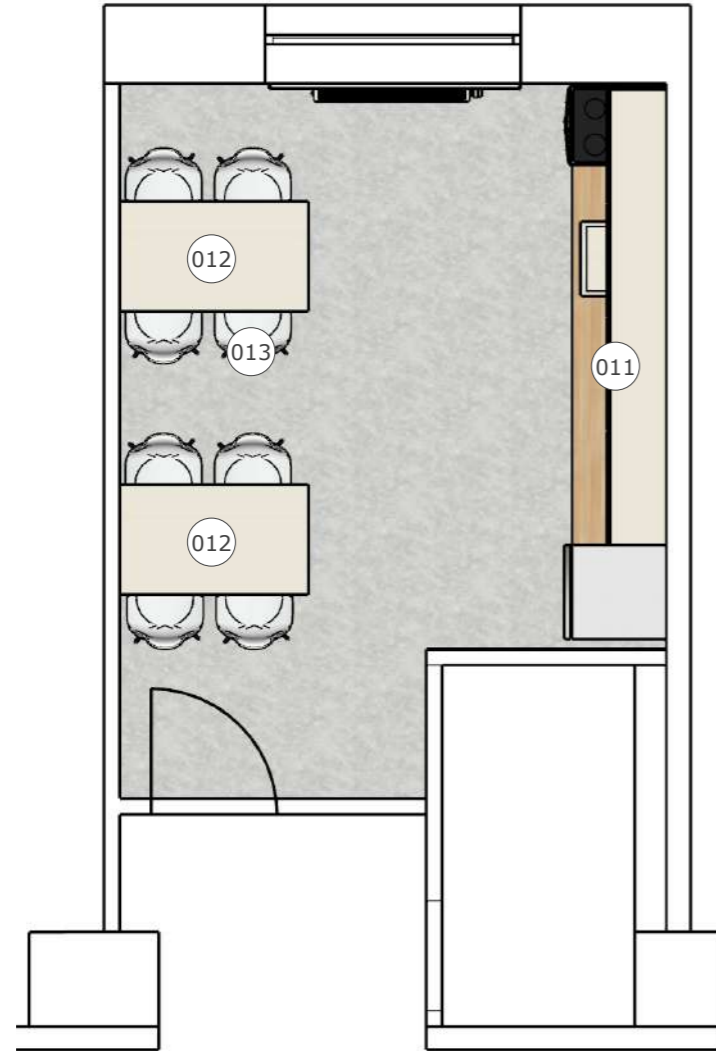

C2 :: VÝKAZ PRVKOV PRE IZBU C2

číslo prvku	názov prvku	rozmery š/h/v v cm
011	kuchynská linka	290x60x85/185
012	jedáľenský stôl	120x70x75
013	stolička	49x53x77

Rozmery sú uvedené nasledovne: šírka x hĺbka x výška

LDTD = lamino drevotriesková doska

DTD+HPL = drevotriesková doska s obojstranne nalepeným HPL hr.0,8 mm

Hrany: pohľadové diely ABS hr. 2 mm lepená PUR lepidlom, nepohľadové diely ABS hr 1 mm lepená PUR lepidlom.

Kovania BLUM alebo podobné s inštaláciou na hmoždinu s nastavením s garantom otvorenia 200 000 cyklov.

Z dôvodu tuhosti budú korpusy skriň vyrobené v nerozoberateľnom prevedení (napr. spájané kolíkmi a lepené na pevno).

Upevnenie horných skriniek k stene systémom s poistením proti zveseniu s nosnosťou spĺňajúcu normu DIN 68840 nosnosť 75kg.

- VŠETKY KONKRÉTNE POLOŽKY SLUŽIA AKO REFERENČNÉ VÝROBKY.

- PRED ZAČATÍM VÝROBY JE NUTNÉ ZAMERAŤ PRESNÉ ROZMERY NA STAVBE NAKOLKO PROJEKT INTERIÉRU BOL REALIZOVANÝ NA ZÁKLADE PD PRE STAVEBNÉ POVOLENIE.

- TENTO VÝKRES NENAHRÁDZA VÝROBNÚ DOKUMENTÁCIU.

- FINÁLNE POVRCHOVÉ ÚPRAVY MUSIA BYŤ SCHVÁLENÉ ARCHITEKTOM VYVZORKOVANÍM PRED REALIZÁCIOU INTERIÉRU !!!

C2 :: Kuchynská linka
011 scale: <1:20>

C2 :: Jedáľenský stôl
012 scale: <1:20>

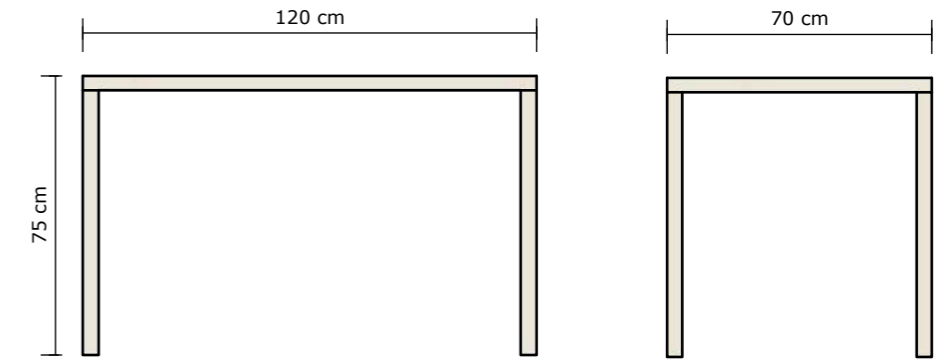
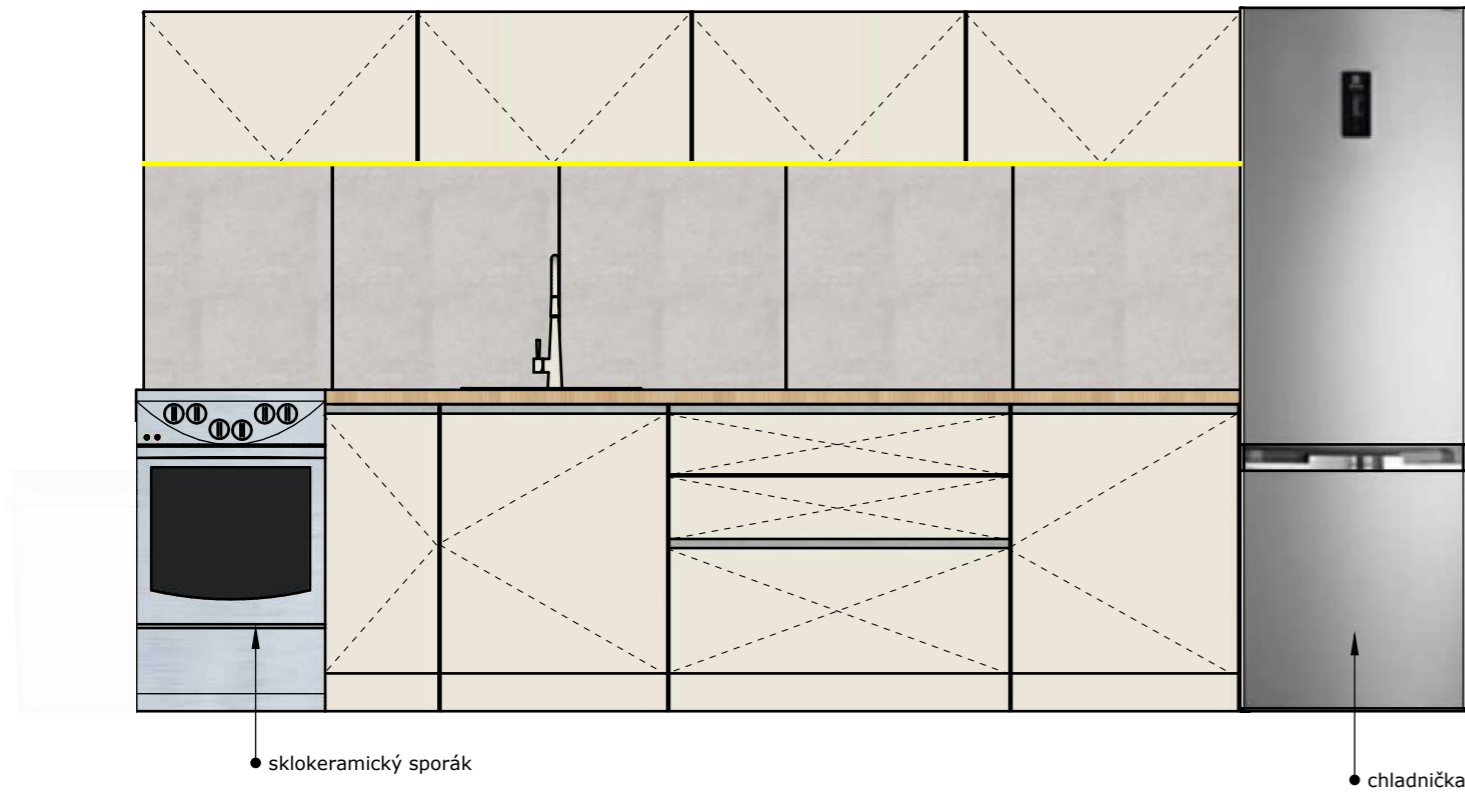

Nerezový drez s odkvapom

Batéria kovový povrch



Úchytový profil LED pre horné skrinky

Zabudovateľný digestor recyklačný

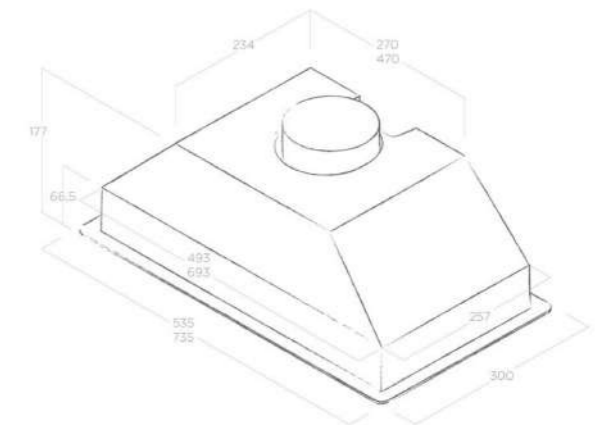
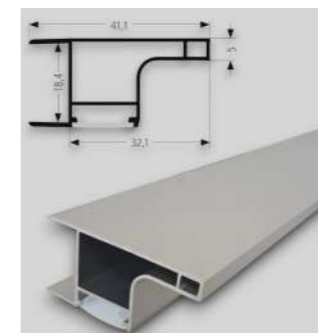

Nábytková nožička H100 plastová

Úchytové profily za dverka (L, C)

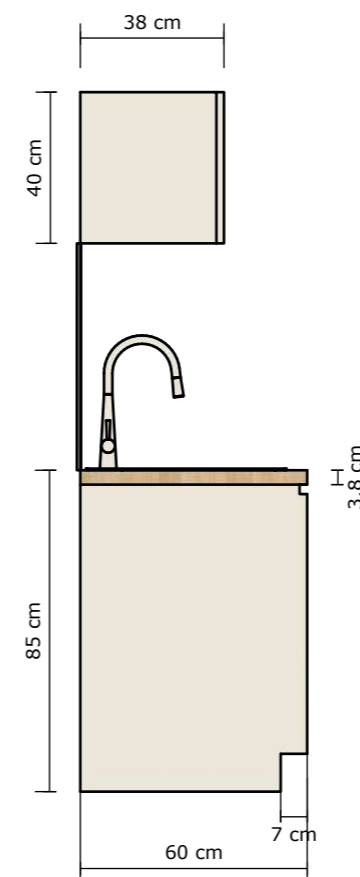
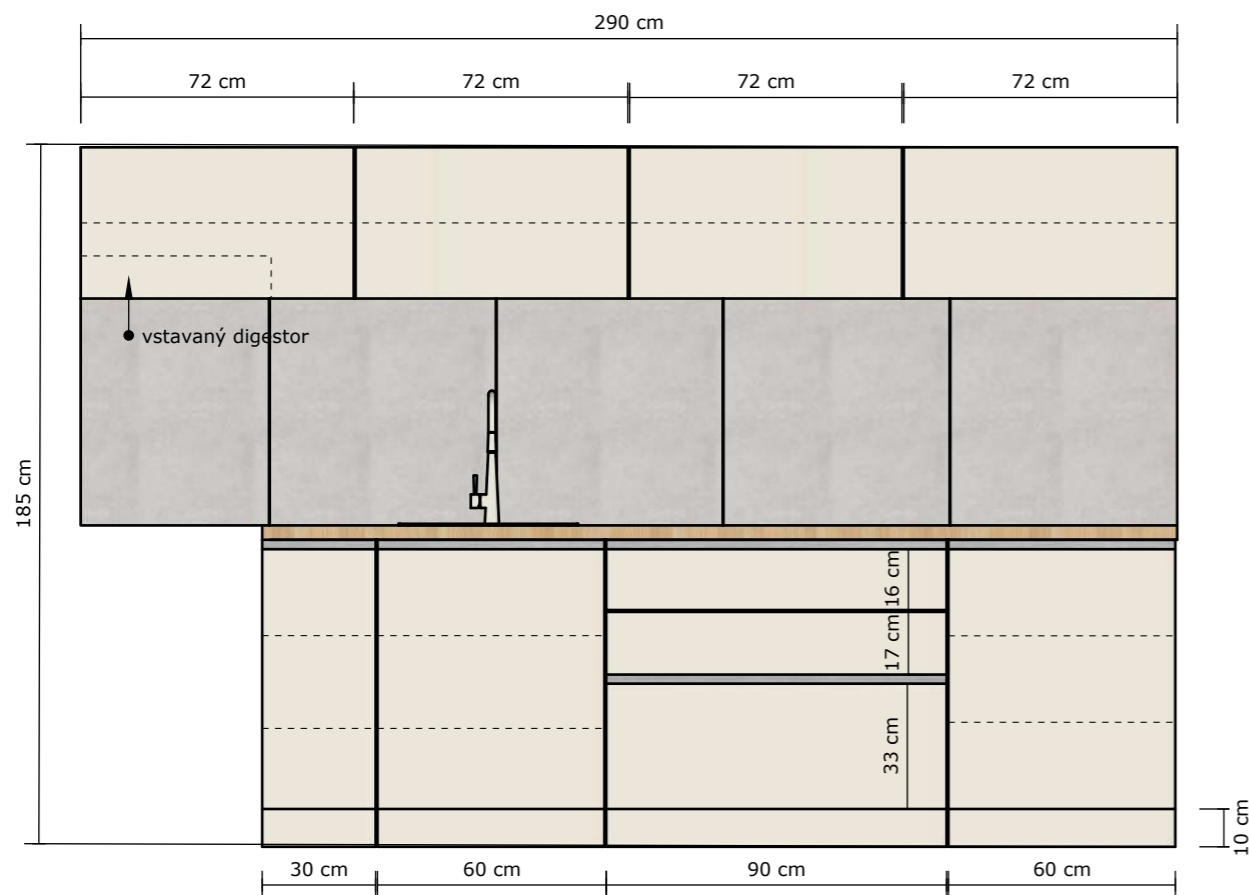



C3 :: UMIESTNENIE PRVKOV V KANCELÁRII

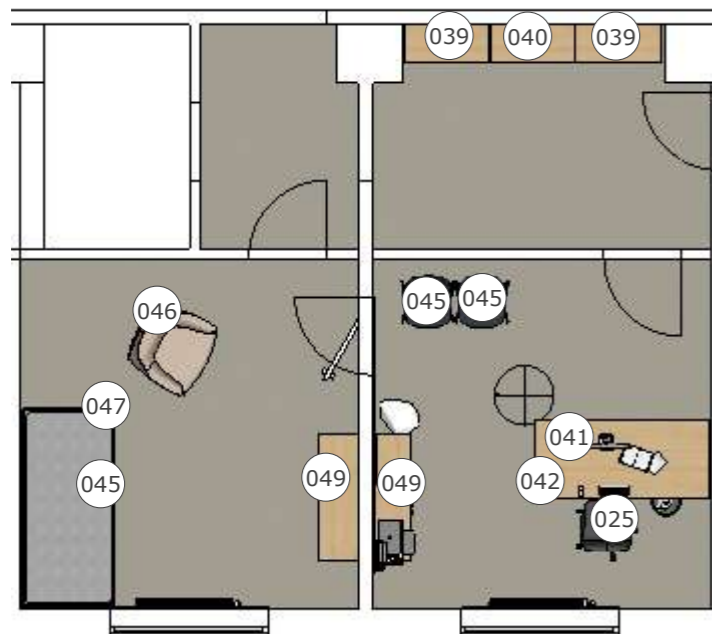

C3 :: VÝKAZ PRVKOV PRE KANCELÁRIU

Číslo prvku	názov prvku	rozmery š/h/v v cm
025	kancelárska stolička	50x50x116
039	kancelársky skriňa	88x40x200
040	kancelárska skriňa s poličkami	40x1,8x220
041	kancelársky stôl	180x80x75
042	posuvný kontajner	40x48x68
045	stolička	49x53x77
046	kreslo	97x90x72
047	posteľ s úložným priestorom a zástenou	204x94x45/75
048	matrac	200x90x15
049	kancelárska polička	130x40x82

C3 Kancelária vedúceho internátu

C3 :: Kancelárska skriňa
039 1:35

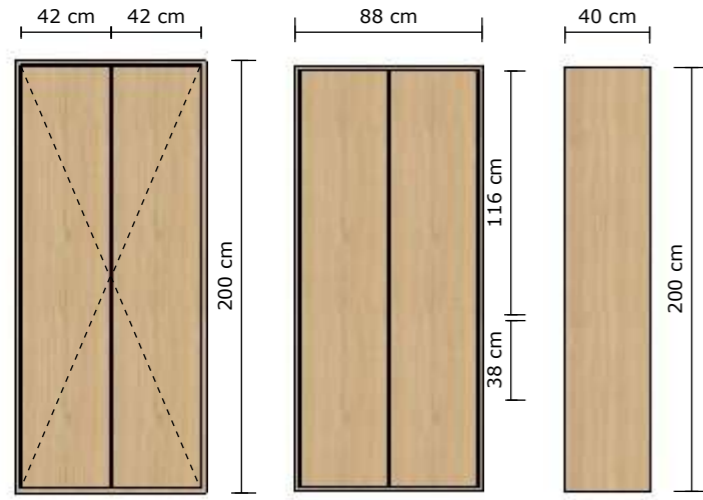

C3 :: Kancelárska skriňa s poličkami
040 1:35

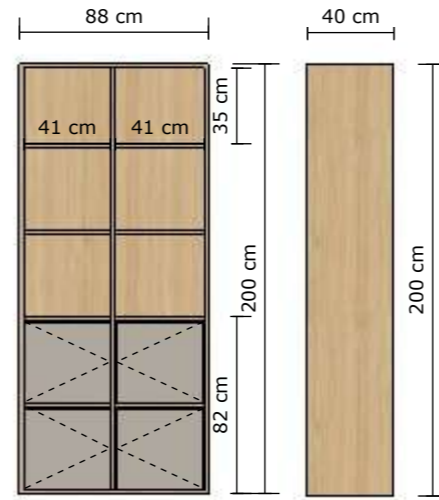

C3 :: Kancelárska polička
049 1:35

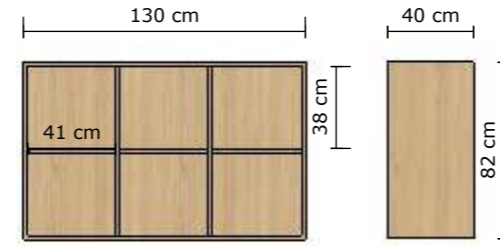

C3 :: Kancelársky stôl
041 1:35

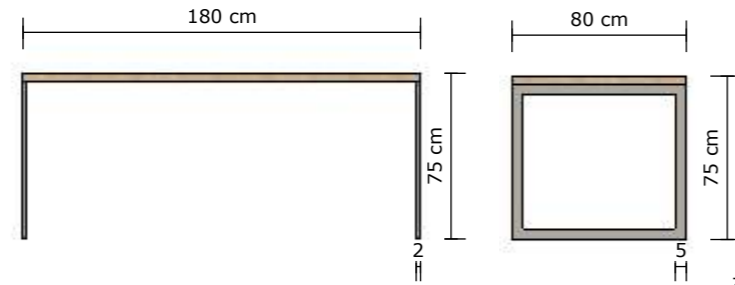

C3 :: Posuvný kontajner
042 1:35

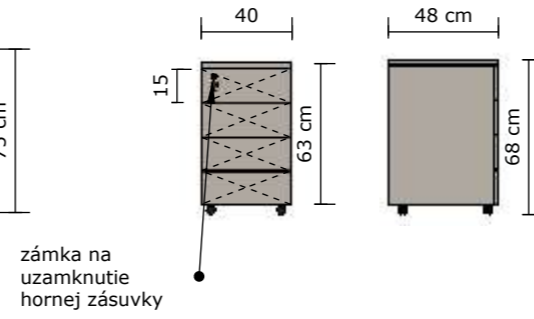

C3 :: Posteľ s úložným priestorom a zástenou
047 1:35

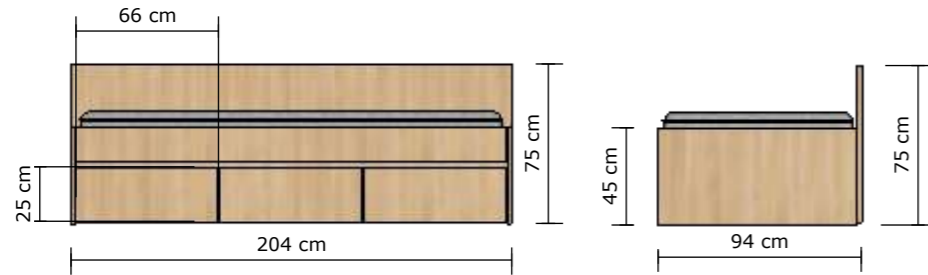



C4 :: UMIESTNENIE PRVKOV V MIESTNOSTI C4

scale: <1:50>

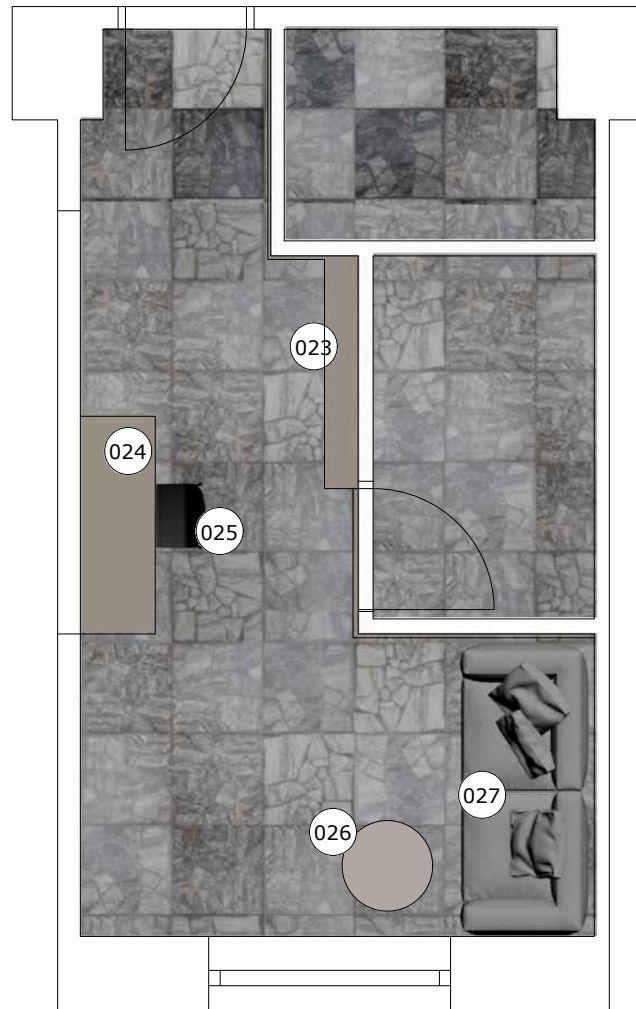

C4 :: VÝKAZ PRVKOV PRE MIESTNOSŤ C4

číslo prvku	názov prvku	rozmery š/h/v cm
023	obklad steny	400x215x300
024	pisací stôl	150x50x75
025	kancelárska stolička	50x50x116
026	konferenčný stolík	60x60x50
027	sedacia	184x92x64

Rozmery sú uvedené nasledovne: šírka x hĺbka x výška

LDTD = lamino drevotriesková doska

DTD+HPL = drevotriesková doska s obojstranne nalepeným HPL hr.0,8 mm

Hrany: pohľadové diely ABS hr. 2 mm lepená PUR lepidlom, nepohľadové diely ABS hr 1 mm lepená PUR lepidlom.

Kovania BLUM alebo podobné s inštaláciou na hmoždinu s nastavením s garantom otvorenia 200 000 cyklov.

Z dôvodu tuhosti budú korpusy skríň vyrobené v nerozoberateľnom prevedení (napr. spájané kolíkmi a lepené na pevno).

Upevnenie horných skriniek k stene systémom s poistením proti zveseniu s nosnosťou spĺňajúcu normu DIN 68840 nosnosť 75kg.

- VŠETKY KONKRÉTNÉ POLOŽKY SLUŽIA AKO REFERENČNÉ VÝROBKY.

- PRED ZAČATÍM VÝROBY JE NUTNÉ ZAMERAŤ PRESNÉ ROZMERY NA STAVBE NAKOLKO PROJEKT INTERIÉRU BOL REALIZOVANÝ NA ZÁKLADE PD PRE STAVEBNÉ POVOLENIE.

- TENTO VÝKRES NENAHRÁDZA VÝROBNÚ DOKUMENTÁCIU.

- FINÁLNE POVRCHOVÉ ÚPRAVY MUSIA BYŤ SCHVÁLENÉ ARCHITEKTOM VYVZORKOVANÍM PRED REALIZÁCIU INTERIÉRU !!!

C5 :: UMIESTNENIE PRVKOV V IZBE C5

C5 :: VÝKAZ PRVKOV PRE IZBU C5

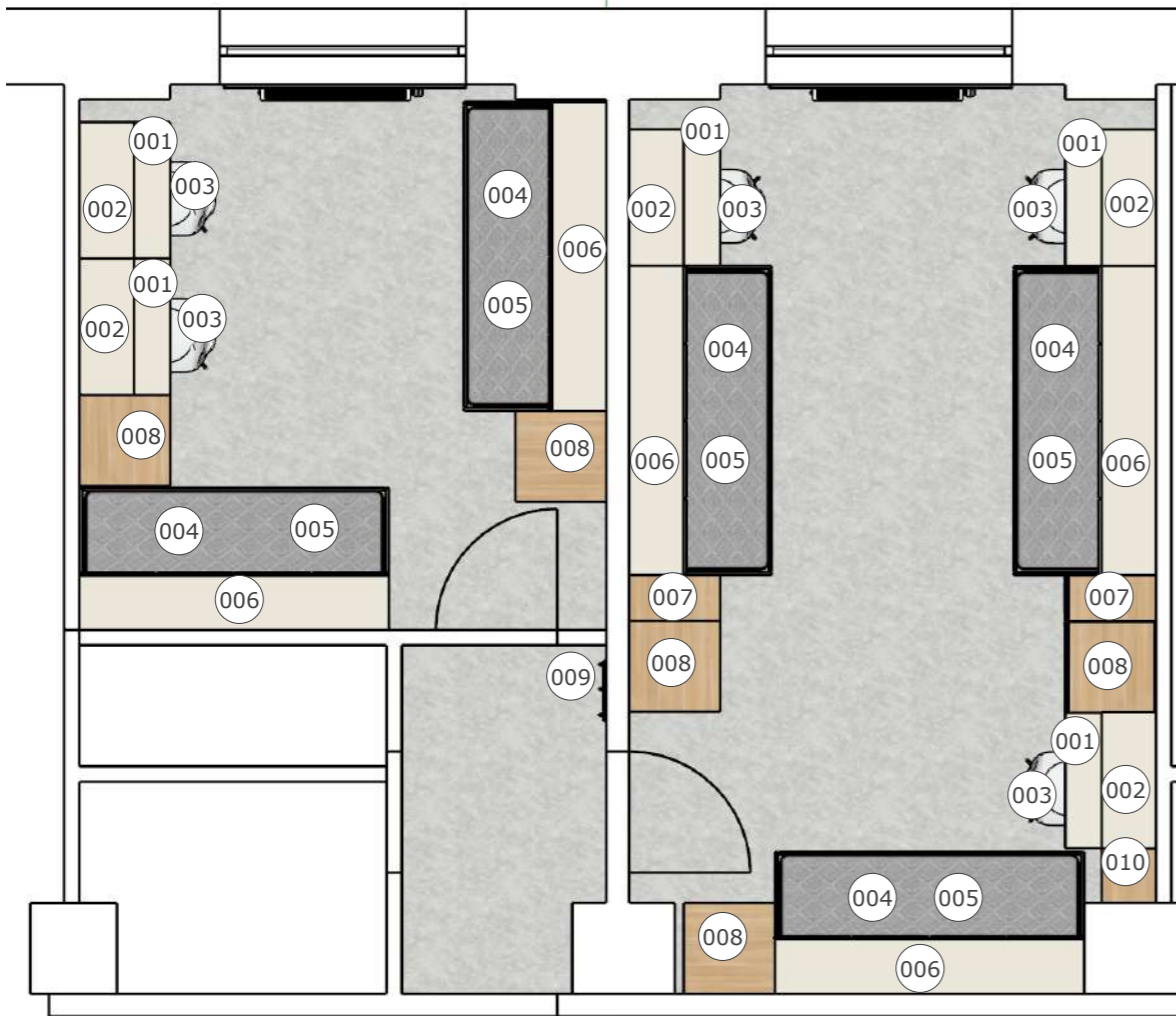

číslo prvku	názov prvku	rozmery š/h/v v cm
001	pracovný stôl	90x60x75
002	nástenná skrinka otvorená	90x38x55
003	stolička	40x48x79
004	posteľ s úložným priestorom a zástenou	204x94x45/75
005	matrac	200x90x15
006	nástenná skrinka s dvierkami	204x38x55
007	úzka skriňa s odkladacou nikou	30x60x220
008	skriňa na zavesenie oblečenia	60x60x220
009	nástenný vešiak	40x1,8x220
010	knižnica	38x38x220

Rozmery sú uvedené nasledovne: šírka x hĺbka x výška

LDTD = lamino drevotriesková doska

DTD+HPL = drevotriesková doska s obojstranne nalepeným HPL hr.0,8 mm

Hrany: pohľadové diely ABS hr. 2 mm lepená PUR lepidlom, nepohľadové diely ABS hr 1 mm lepená PUR lepidlom.

Kovania BLUM alebo podobné s inštaláciou na hmoždinu s nastavením s garantom otvorenia 200 000 cyklov. Z dôvodu tuhosti budú korpusy skríň vyrobené v nerozoberateľnom prevedení (napr. spájané kolíkmi a lepené na pevno).

Upevnenie horných skriniek k stene systémom s poistením proti zveseniu s nosnosťou spĺňajúcu normu DIN 68840 nosnosť 75kg.

- VŠETKY KONKRÉTNÉ POLOŽKY SLÚŽIA AKO REFERENČNÉ VÝROBKY.

- PRED ZAČATÍM VÝROBY JE NUTNÉ ZAMERAŤ PRESNÉ ROZMERY NA STAVBE NAKOLKO PROJEKT INTERIÉRU BOL REALIZOVANÝ NA ZÁKLADE PD PRE STAVEBNÉ POVOLENIE.

- TENTO VÝKRES NENAHRÁDZA VÝROBNÚ DOKUMENTÁCIU.

- FINÁLNE POVRCHOVÉ ÚPRAVY MUSIA BYŤ SCHVÁLENÉ ARCHITEKTOM VYVZORKOVANÍM PRED REALIZÁCIOU INTERIÉRU !!!

C5 :: Nástenná skrinka otvorená
001 scale: <1:20>

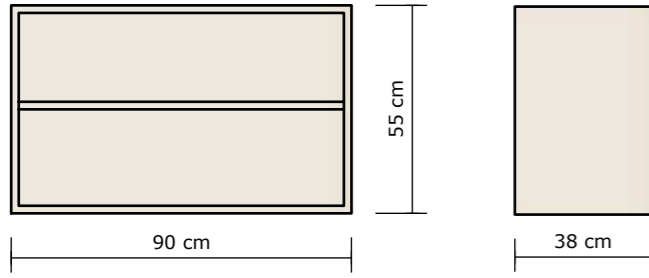

C5 :: Nástenná skrinka s dverkami
006 scale: <1:20>

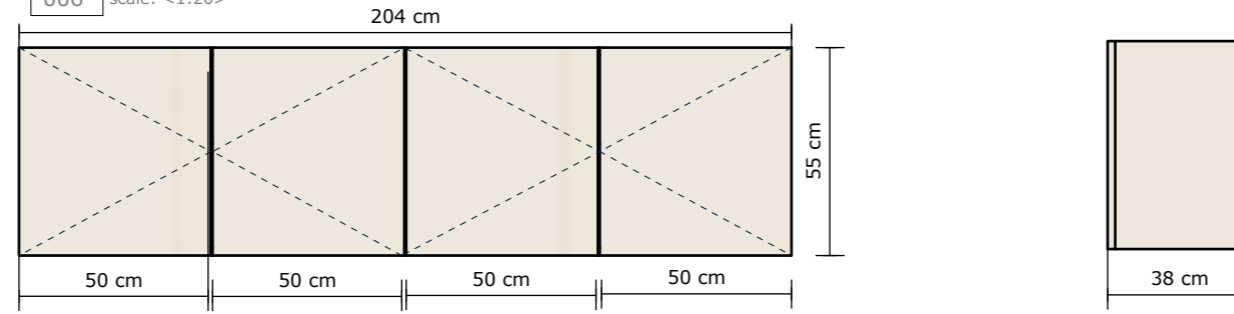

C5 :: Pracovný stôl
002 1:20

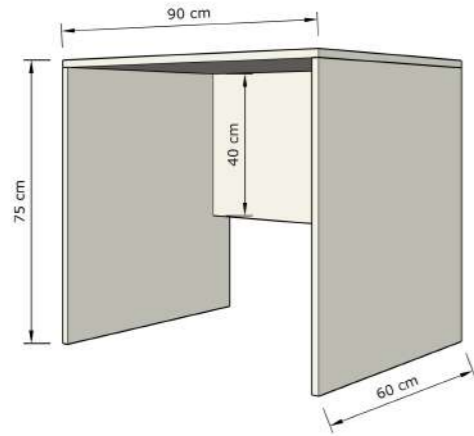

C5 :: posteľ s úložným priestorom a zástenou
004 1:20

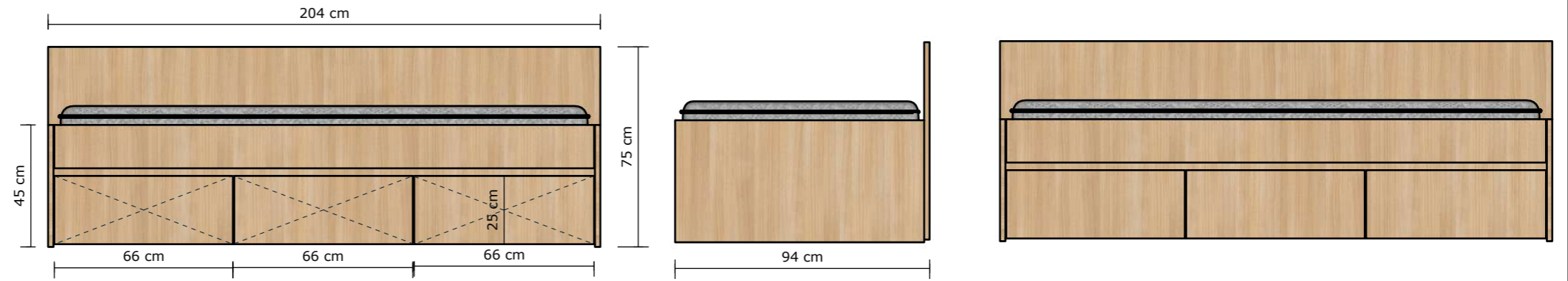

C5 :: Úzka skriňa s odkladacou nikou
007 1:20

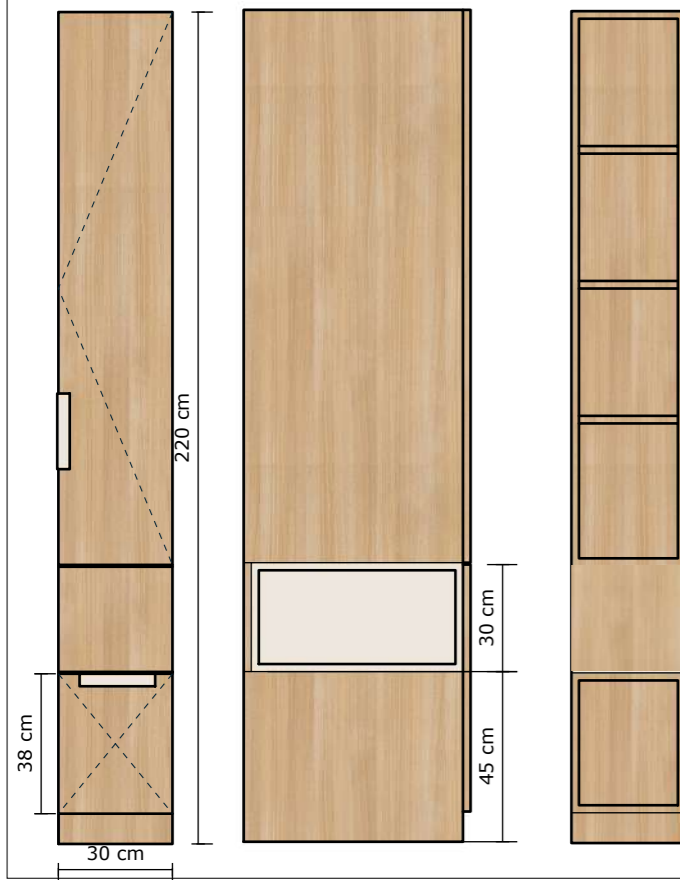

C5 :: Skriňa na zavesenie oblečenia
008 1:20

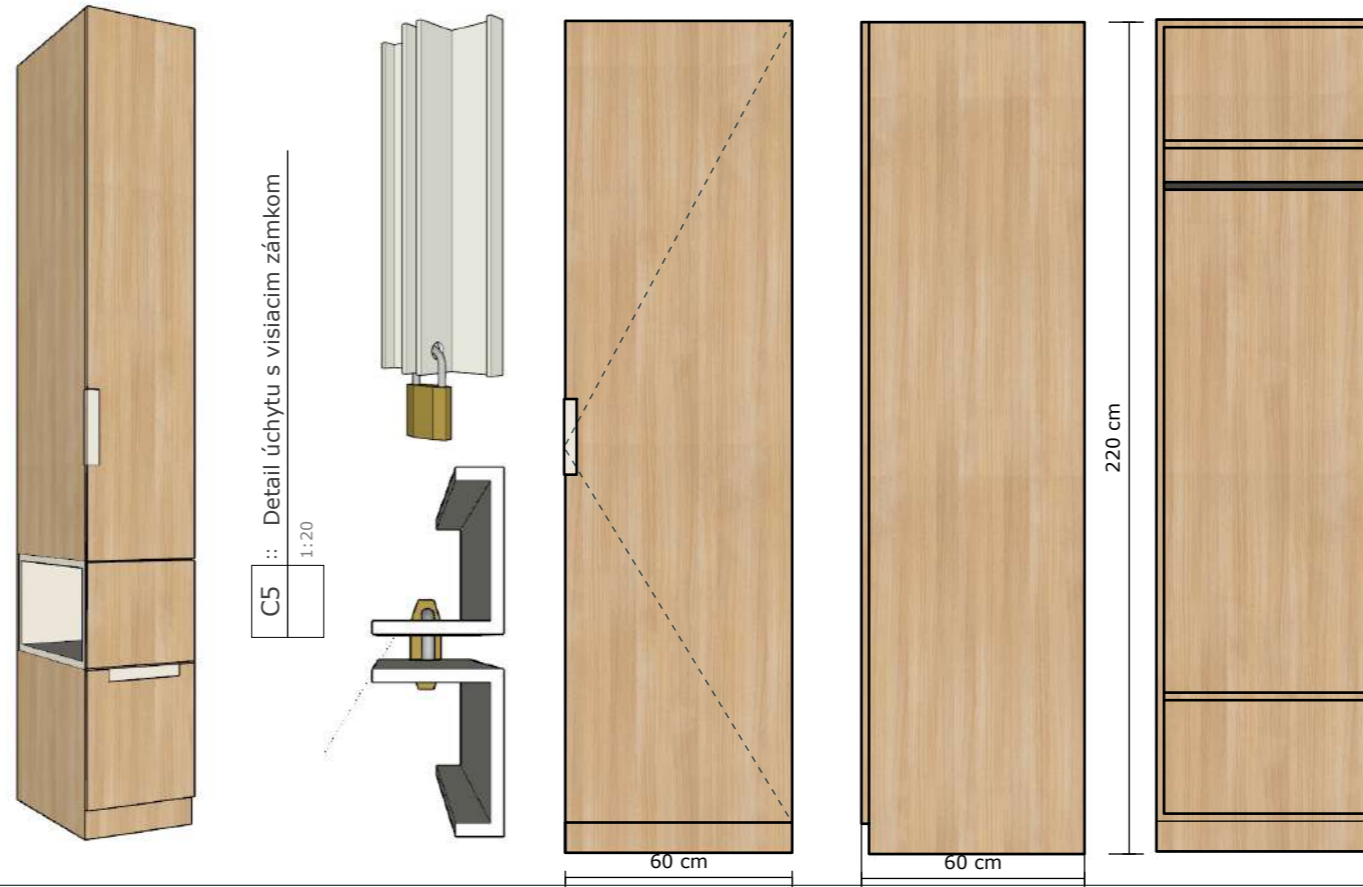

C5 :: Knižnica
010 1:20

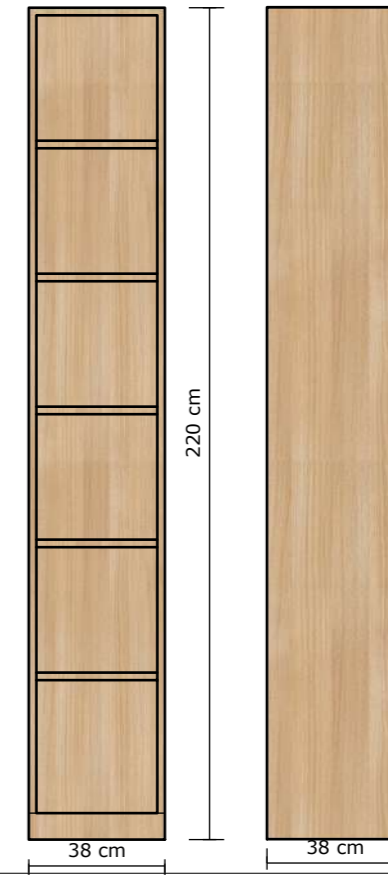

C5 :: Vešiak
009 1:20

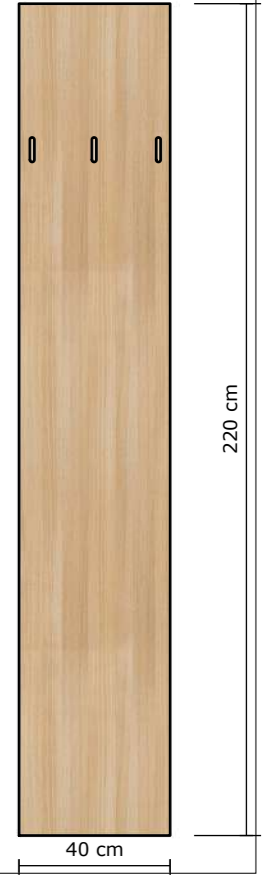

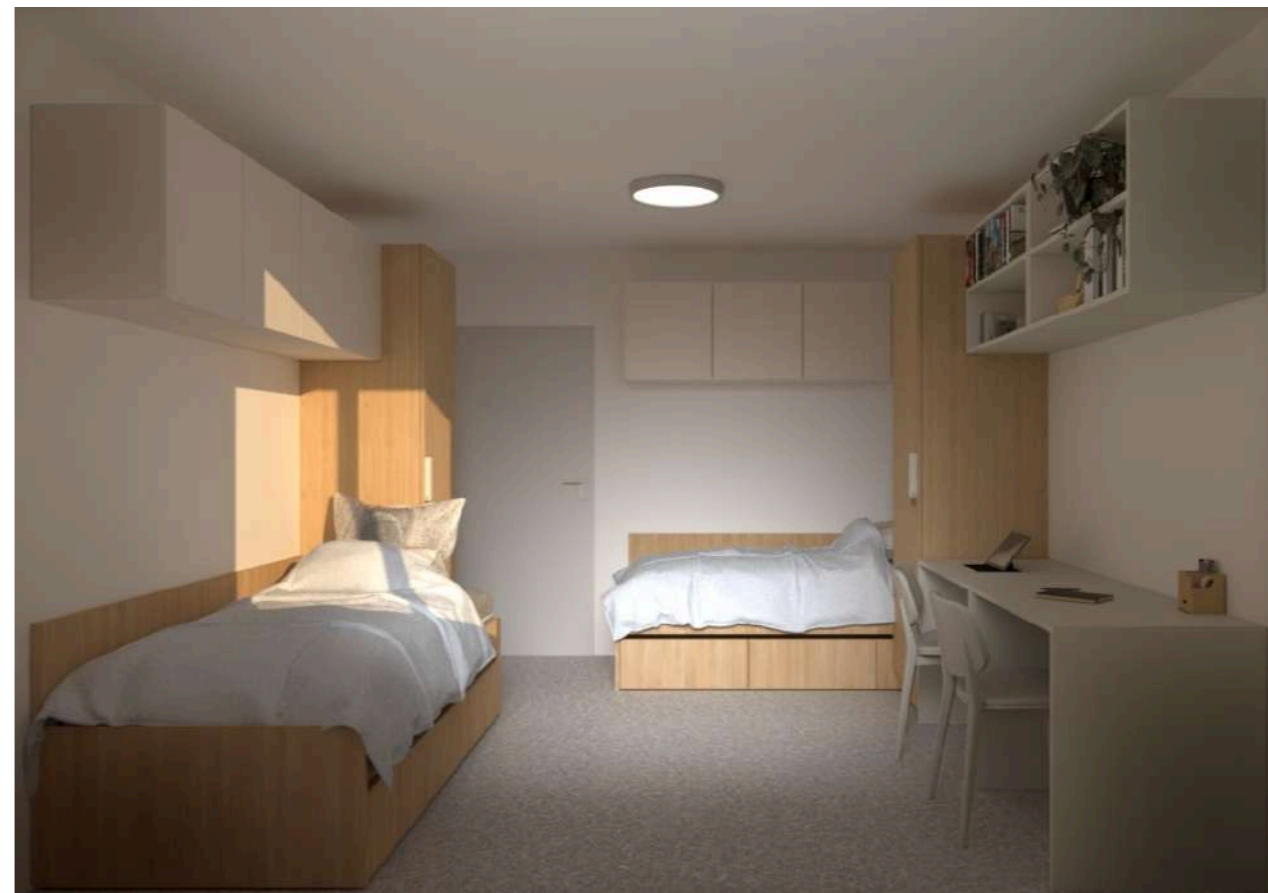

C6 :: UMIESTNENIE PRVKOV V IZBE C6

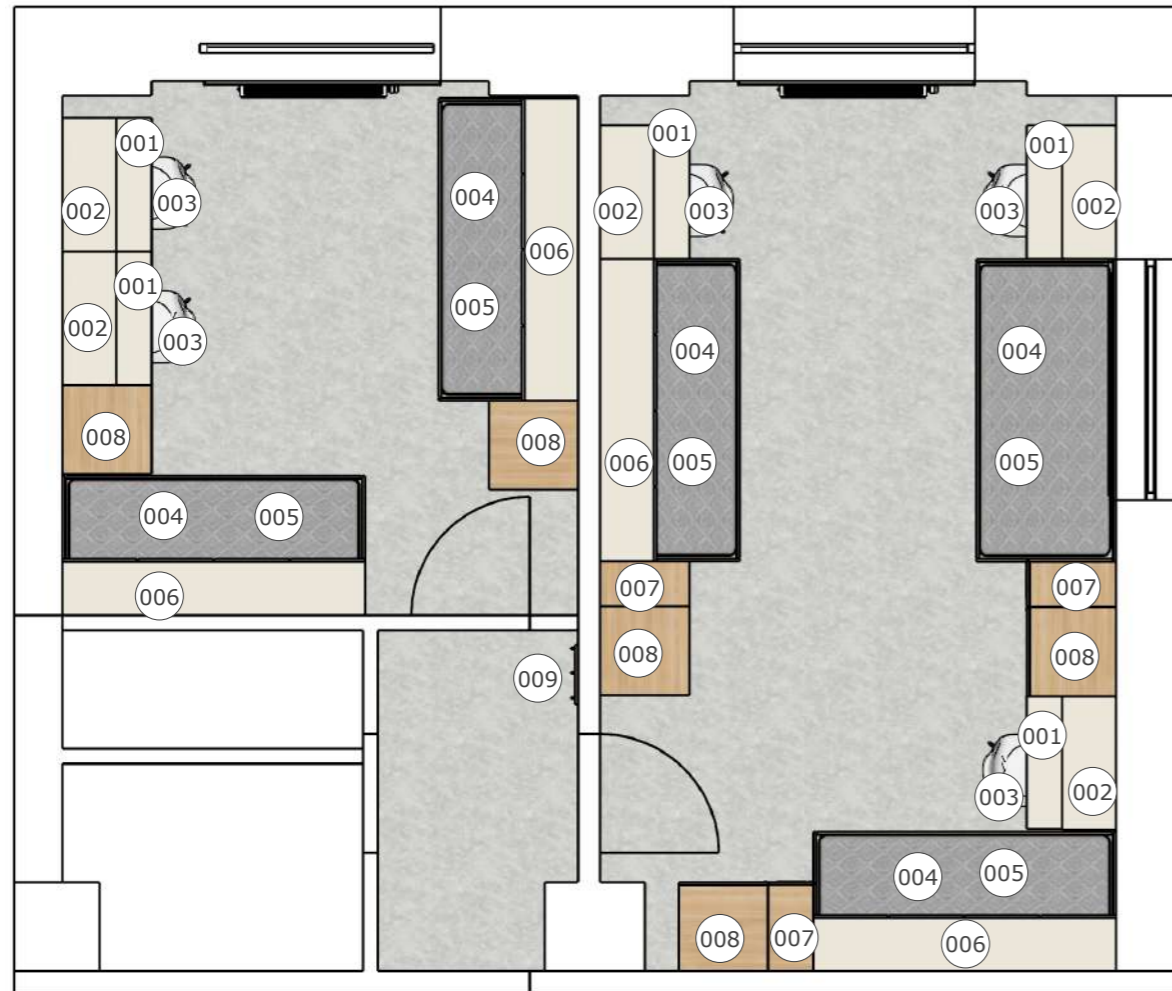

C6 :: VÝKAZ PRVKOV PRE IZBU C6

číslo prvku	názov prvku	rozmery š/h/v v cm
001	pracovný stôl	90x60x75
002	nástenná skrinka otvorená	90x38x55
003	stolička	40x48x79
004	posteľ s úložným priestorom a zástenou	204x94x45/75
005	matrac	200x90x15
006	nástenná skrinka s dvierkami	204x38x55
007	úzka skriňa s odkladacou nikou	30x60x220
008	skriňa na zavesenie oblečenia	60x60x220
009	nástenný vešiak	40x1,8x220

Rozmery sú uvedené nasledovne: šírka x hĺbka x výška

LDTD = lamino drevotriesková doska

DTD+HPL = drevotriesková doska s obojstranne nalepeným HPL hr.0,8 mm

Hrany: pohľadové diely ABS hr. 2 mm lepená PUR lepidlom, nepohľadové diely ABS hr 1 mm lepená PUR lepidlom.

Kovania BLUM alebo podobné s inštaláciou na hmoždinu s nastavením s garantom otvorenia 200 000 cyklov.

Z dôvodu tuhosti budú korpusy skríň vyrobené v nerozoberateľnom prevedení (napr. spájané kolíkmi a lepené na pevno).

Upevnenie horných skriniek k stene systémom s poistením proti zveseniu s nosnosťou spĺňajúcu normu DIN 68840 nosnosť 75kg.

- VŠETKY KONKRÉTNE POLOŽKY SLÚŽIA AKO REFERENČNÉ VÝROBKY.

- PRED ZAČATÍM VÝROBY JE NUTNÉ ZAMERAŤ PRESNÉ ROZMERY NA STAVBE NAKOLKO PROJEKT INTERIÉRU BOL REALIZOVANÝ NA ZÁKLADE PD PRE STAVEBNÉ POVOLENIE.

- TENTO VÝKRES NENAHRÁDZA VÝROBNÚ DOKUMENTÁCIU.

- FINÁLNE POVRCHOVÉ ÚPRAVY MUSIA BYŤ SCHVÁLENÉ ARCHITEKTOM VYVZORKOVANÍM PRED REALIZÁCIOU INTERIÉRU !!!

C6_1.NP_dvojbunka s oknom

C6 :: Nástenná skrinka otvorená
001 scale: <1:20>

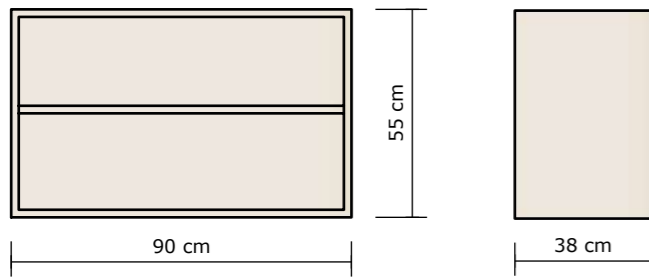

C6 :: Nástenná skrinka s dverkami
006 scale: <1:20>

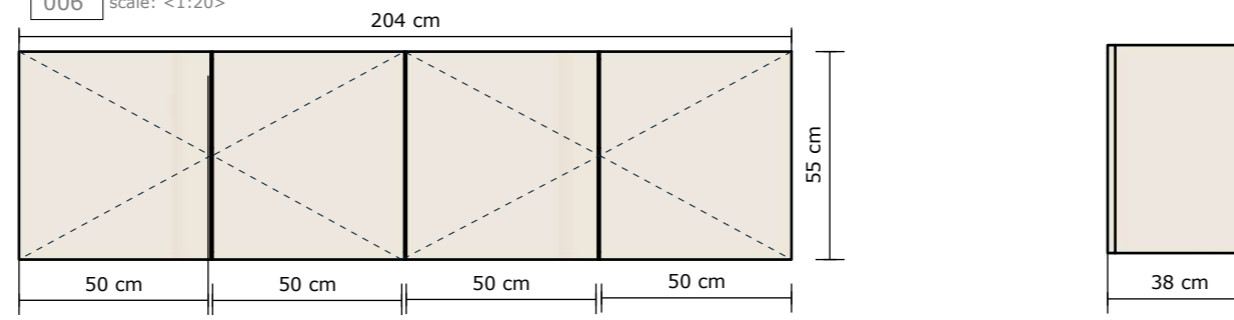

C6 :: Pracovný stôl
002 1:20

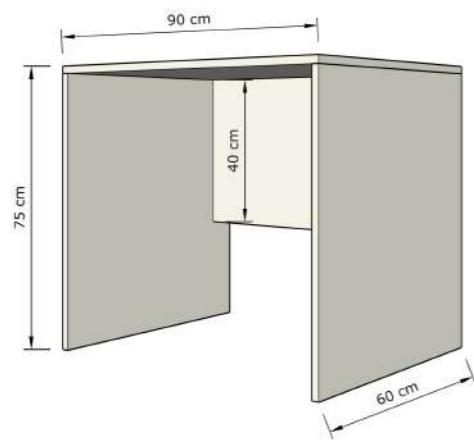

C6 :: posteľ s úložným priestorom a zástenou
004 1:20

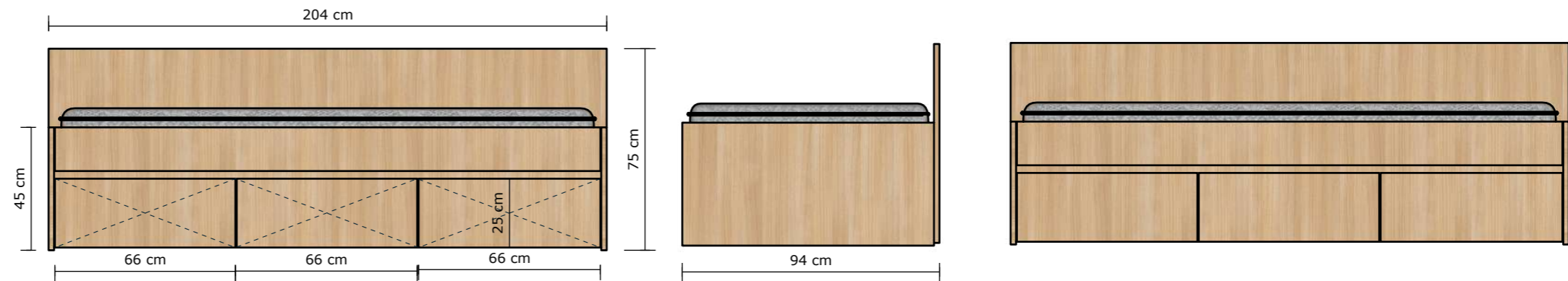

C6 :: Úzka skriňa s odkladacou nikou
007 1:20

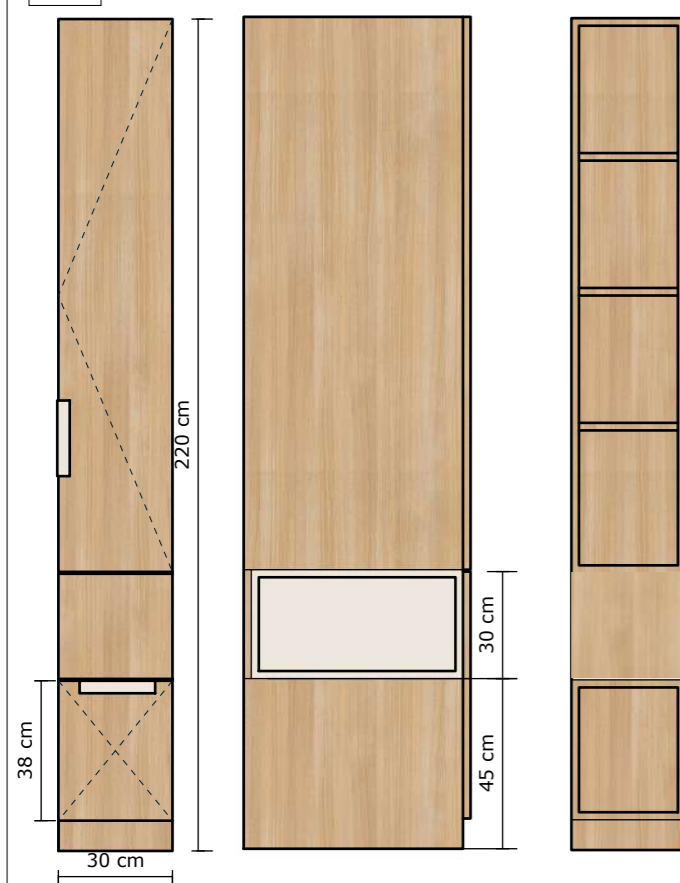

C6 :: Skriňa na zavesenie oblečenia
008 1:20

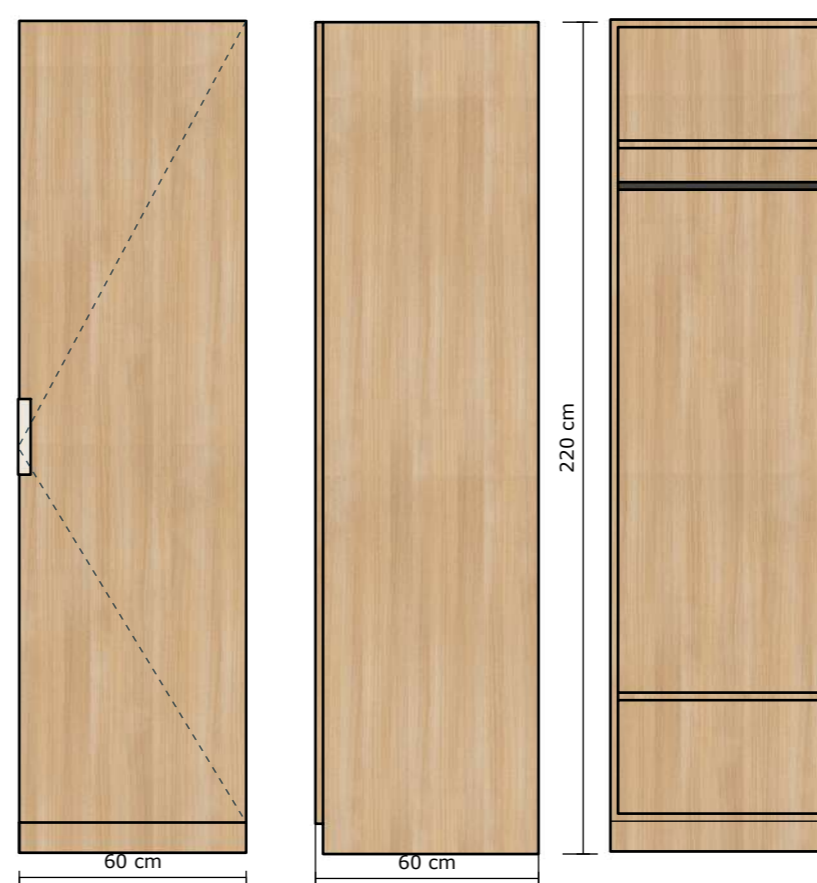

B3 :: Detail úchyty s visiacim zámkom
1:20

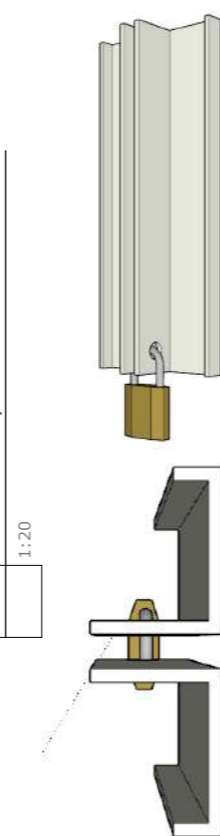

C6 :: Knižnica
010 1:20

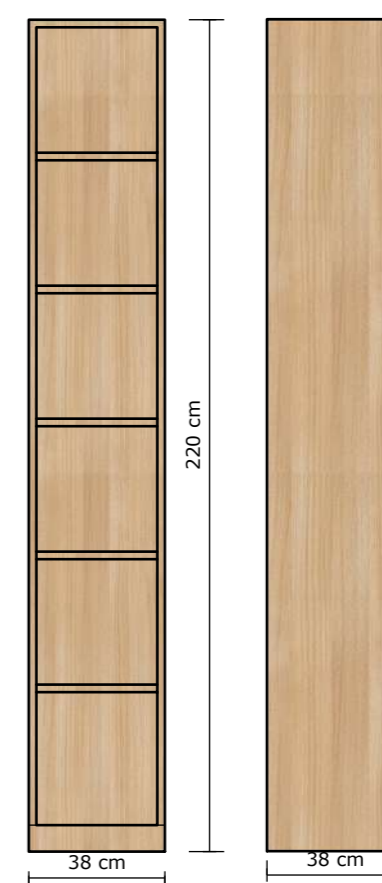

C6 :: Vešiak
009 1:20





C7 :: UMIESTNENIE PRVKOV V MIESTNOSTI C7

scale: <1:75>



C7 :: VÝKAZ PRVKOV PRE MIESTNOSŤ C7

číslo prvku	názov prvku	rozmery š/h/v cm
028	recepčný pult s kvetináčom	podľa PD
029	kreslo	podľa PD
030	kvetináč	podľa PD
031	obklad steny - podsvietené panely	360x8x340
032	TV zástena	530x15x280
033	multiherný hrací stôl	podľa PD
034	sedačka s taburetkami	podľa PD
035	konferenčný stolík 1	50x50x60
036	konferenčný stolík 2	60x60x50
037	konferenčný stolík 3	70x70x47
038	konferenčný stolík 4	30x30x47

Rozmery sú uvedené nasledovne: šírka x hĺbka x výška
 LDTD = lamino drevotrieková doska
 DTD+HPL = drevotrieková doska s obojstranne nalepeným HPL hr.0,8 mm
 Hrany: pohľadové diely ABS hr. 2 mm lepená PUR lepidlom, nepohľadové diely ABS hr 1 mm lepená PUR lepidlom.
 Kovania BLUM alebo podobné s inštaláciou na hmoždinu s nastavením s garantom otvorenia 200 000 cyklov.
 Z dôvodu tuhosti budú korpusy skriň vyrobené v nerozoberateľnom prevedení (napr. spájané kolíkmi a lepené na pevno).
 Upevnenie horných skriniek k stene systémom s poistením proti zveseniu s nosnosťou spĺňajúcu normu DIN 68840 nosnosť 75kg.

- VŠETKY KONKRÉTNÉ POLOŽKY SLUŽIA AKO REFERENČNÉ VÝROBKY.
- PRED ZAČATÍM VÝROBY JE NUTNÉ ZAMERAŤ PRESNÉ ROZMERY NA STAVBE NAKOLKO PROJEKT INTERIÉRU BOL REALIZOVANÝ NA ZÁKLADE PD PRE STAVEBNÉ POVOLENIE.
- TENTO VÝKRES NENAHRÁDZA VÝROBNÚ DOKUMENTÁCIU.
- **FINÁLNE POVRCHOVÉ ÚPRAVY MUSIA BYŤ SCHVÁLENÉ ARCHITEKTOM VYVZORKOVANÍM PRED REALIZÁCIOU INTERIÉRU !!!**

C7_1.NP_záďverie a vstupná hala

C7 :: Konečný stolík
035 scale: <1:20>

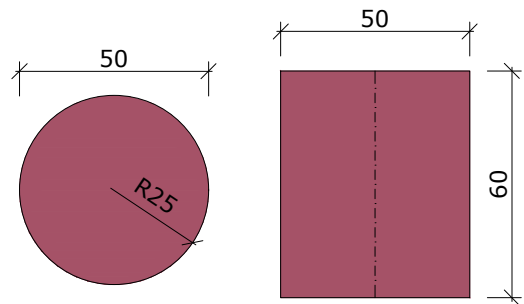

C7 :: Konečný stolík
036 scale: <1:20>

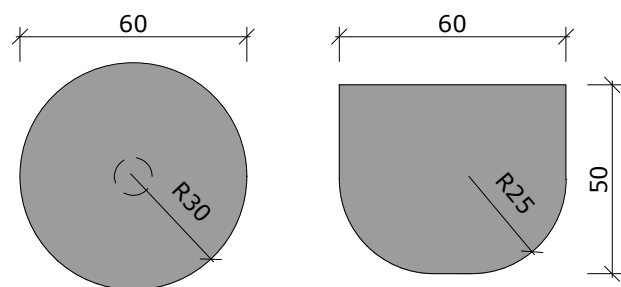

C7 :: Konečný stolík
037 scale: <1:20>

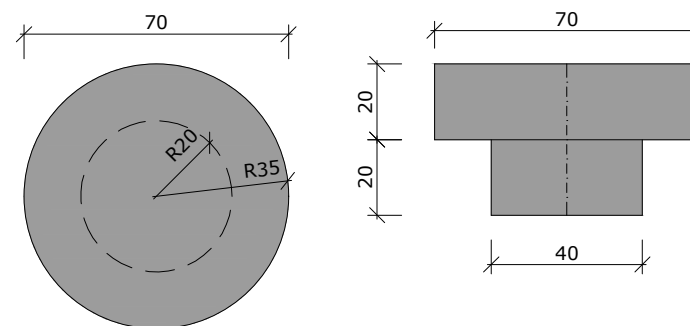

C7 :: Konečný stolík
038 scale: <1:20>

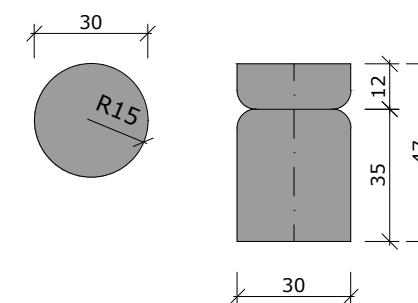

C7 :: Recepčný pult s kvetináčom
028 scale: <1:20>

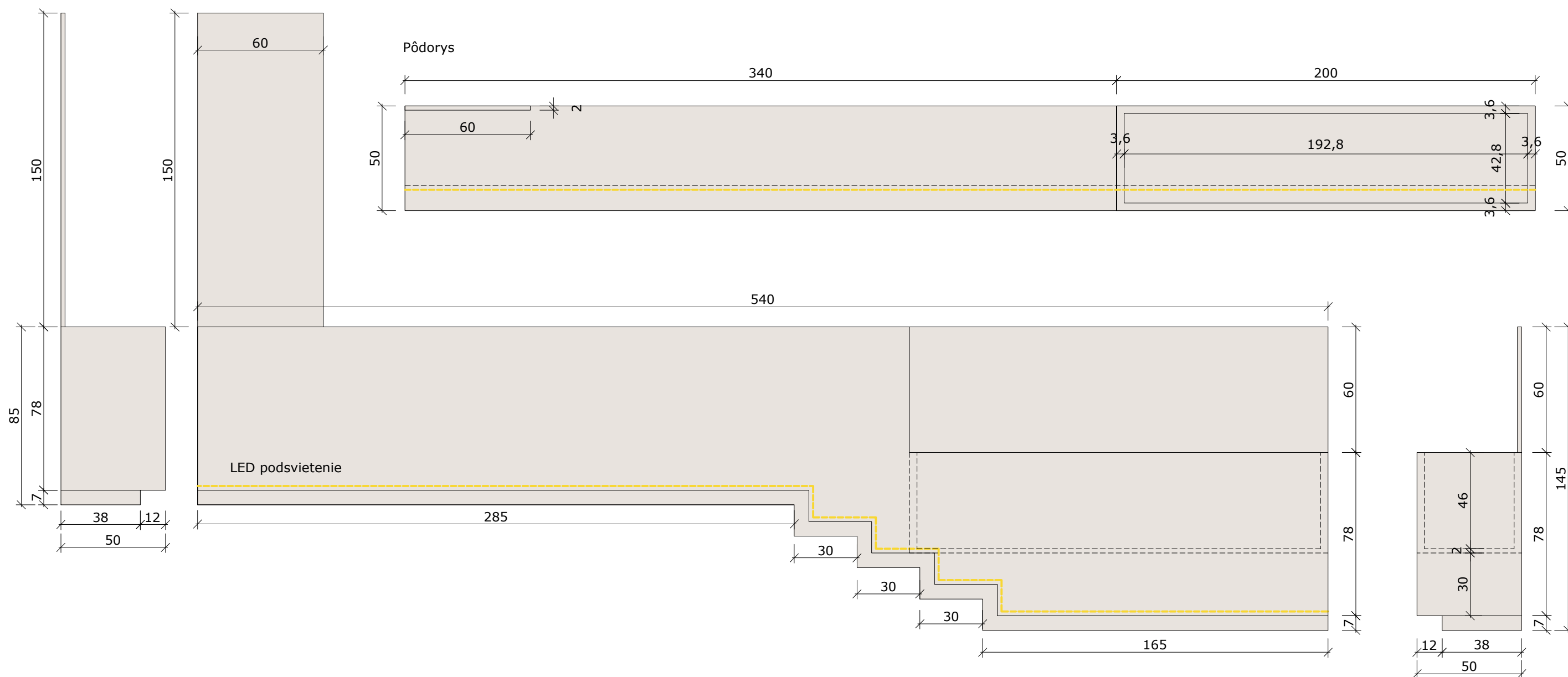

C7_1.NP_záďverie a vstupná hala

C7 :: Obklad steny - podsvietené panely

031 scale: <1:25>

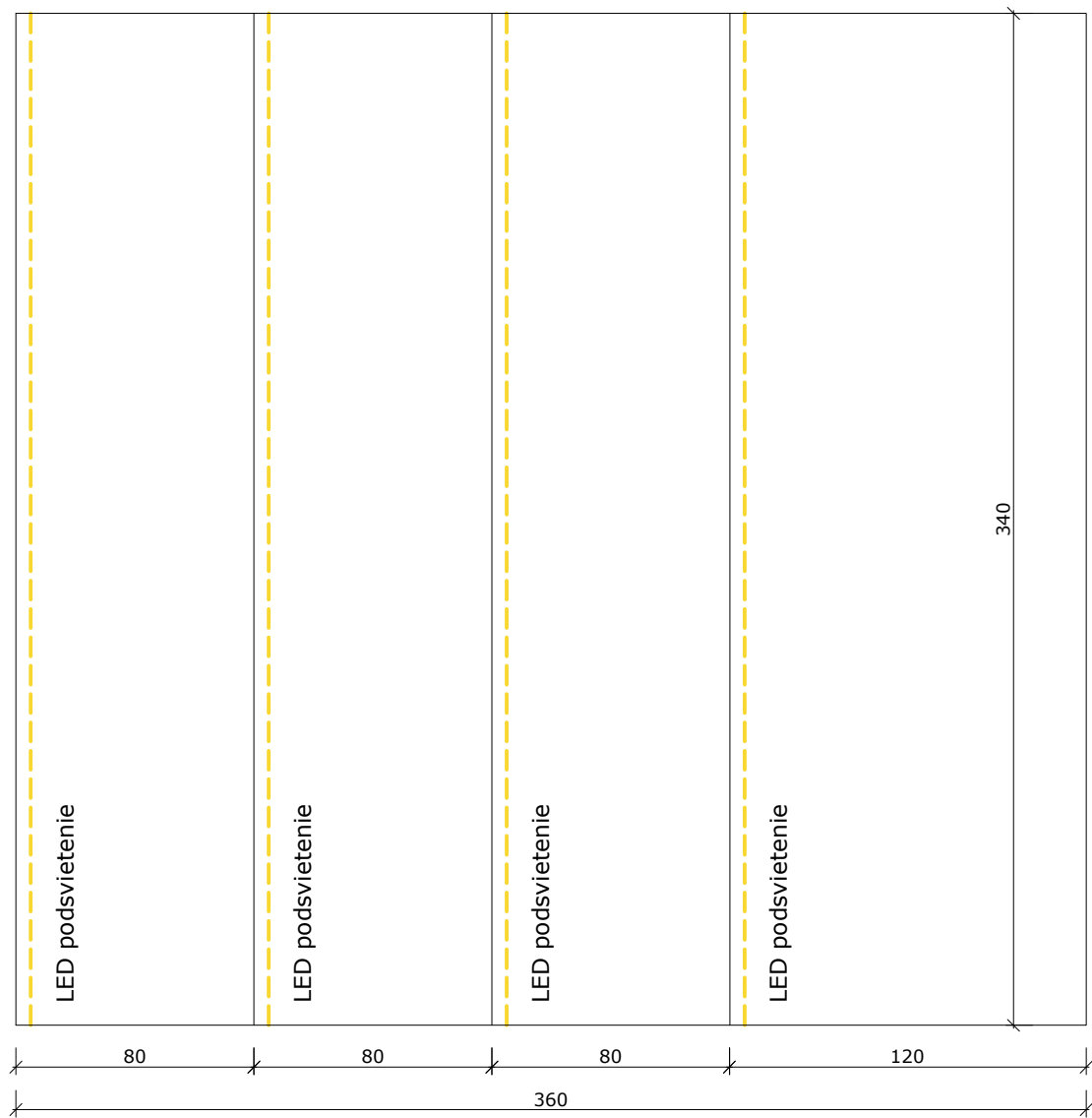
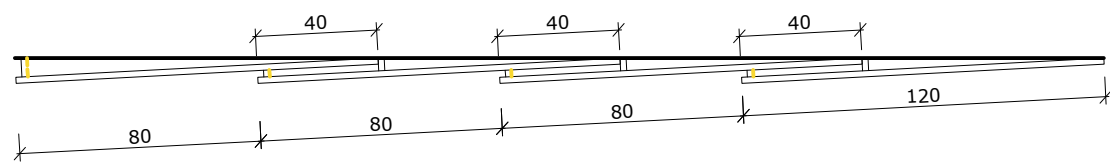

C7 :: TV zástena

032 scale: <1:25>

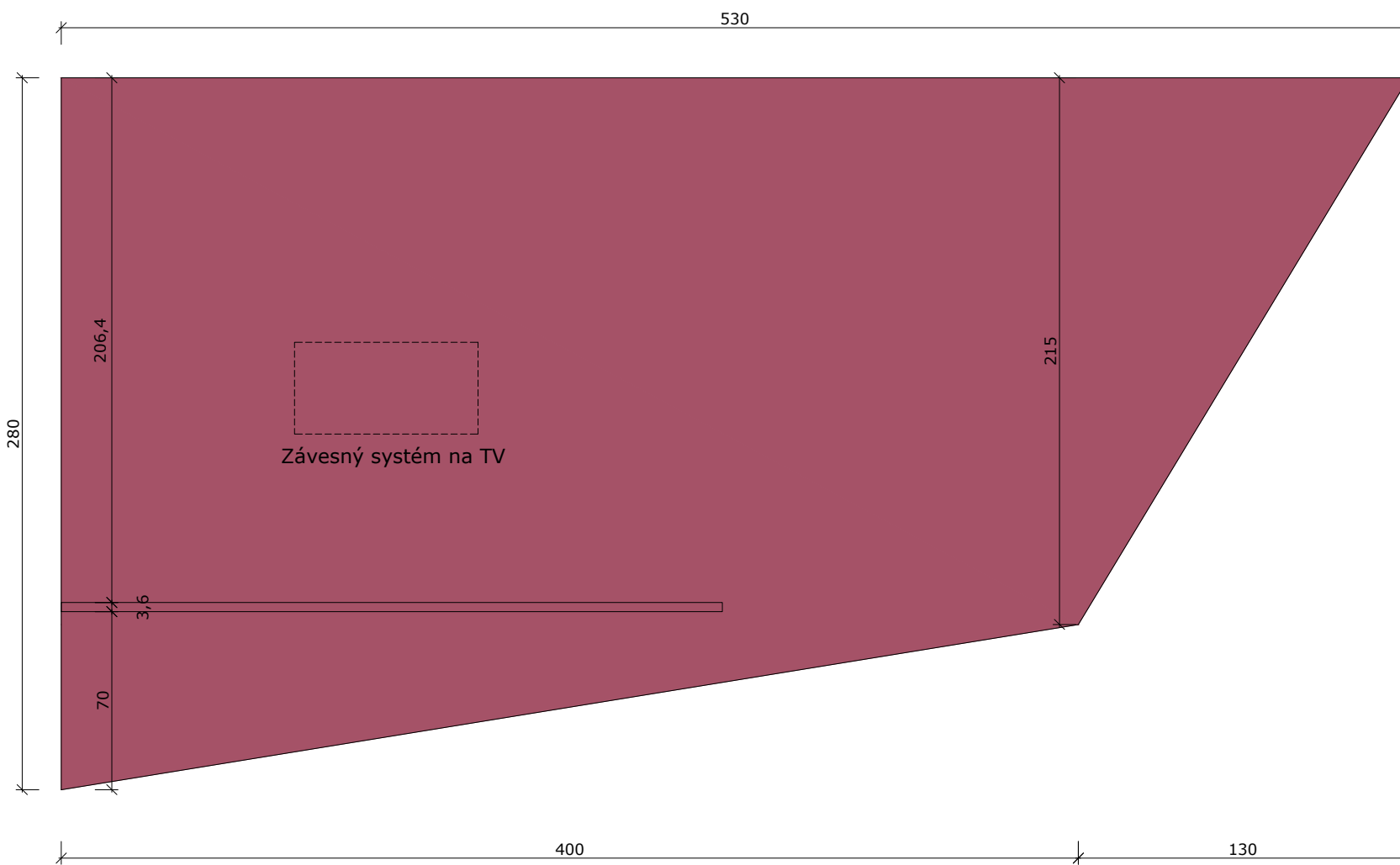
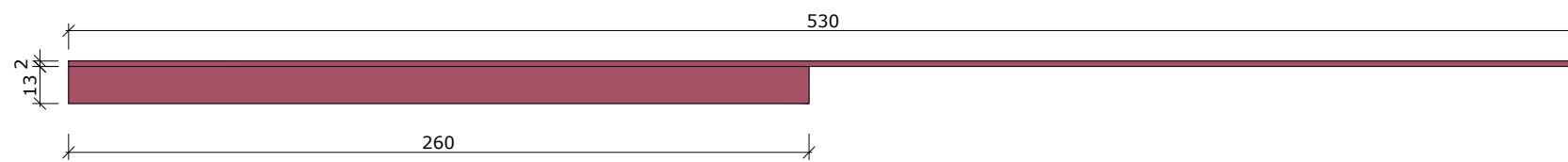

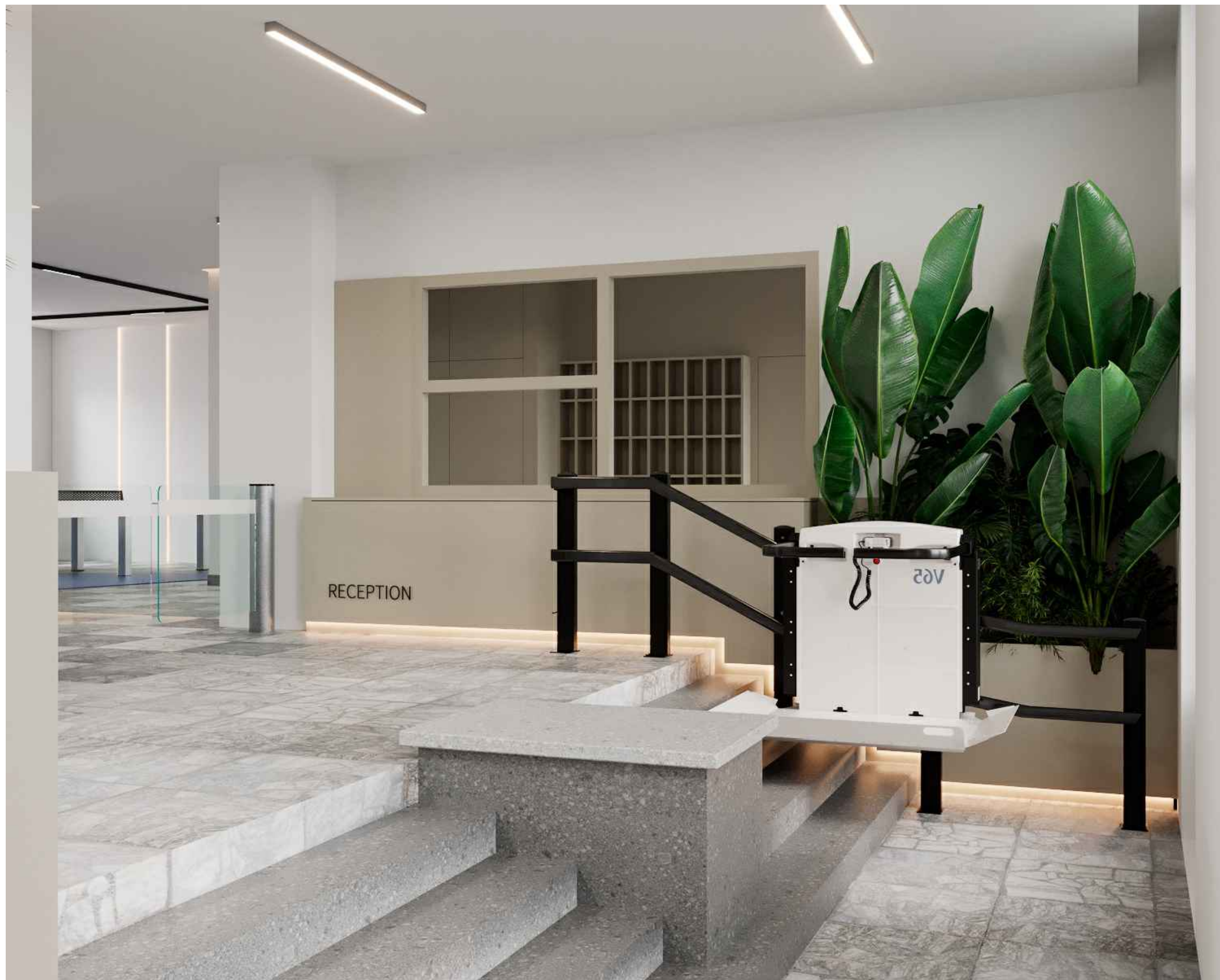









E1 Kancelária so zasadačkou

E1 :: UMIESTNENIE PRVKOV V KANCELÁRIÍ

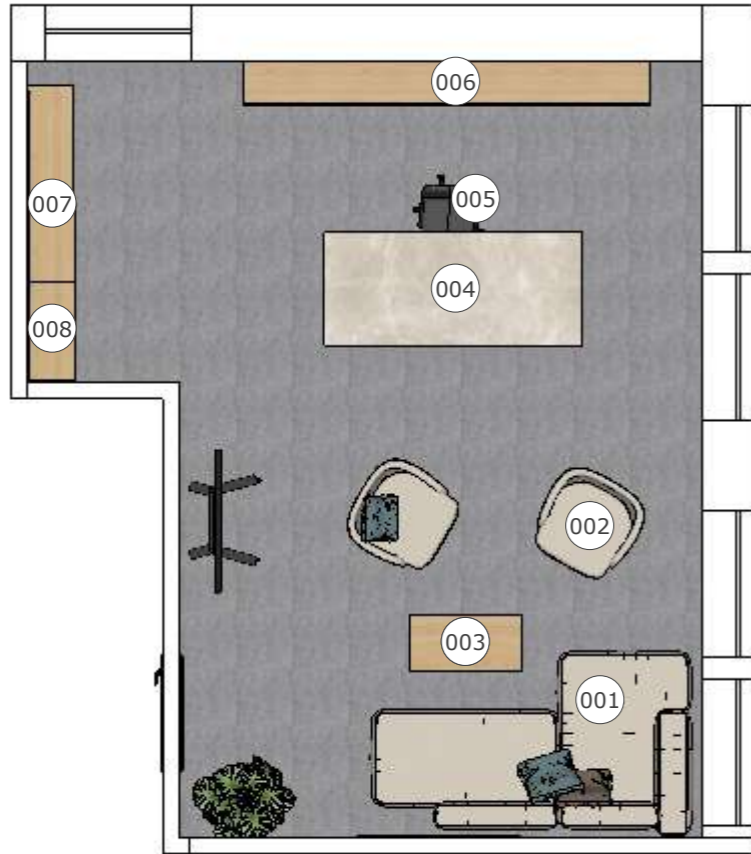

E1 :: VÝKAZ PRVKOV PRE KANCELÁRIU

číslo prvku	názov prvku	rozmery š/h/v v cm
001	sedača L	285x163x87
002	kreslo	87x87x77
003	konferenčný stolík	120x40x35
004	kancelársky stôl s kontanerom	230x90x75
005	kancelárska stolička	50x50x116
006	kancelárska zostava s poličkami	356x40x260
007	kancelárske police so skrinkou	180x40x80
008	kancelársky skriňa	88x40x200

E1 Kancelária so zasadačkou

E1 :: Kancelárska zostava s poličkami
006 1:35

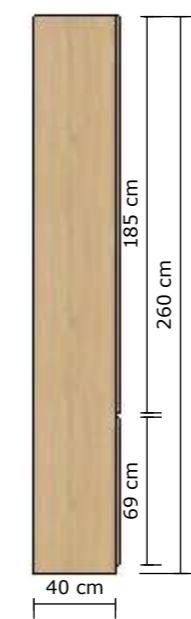
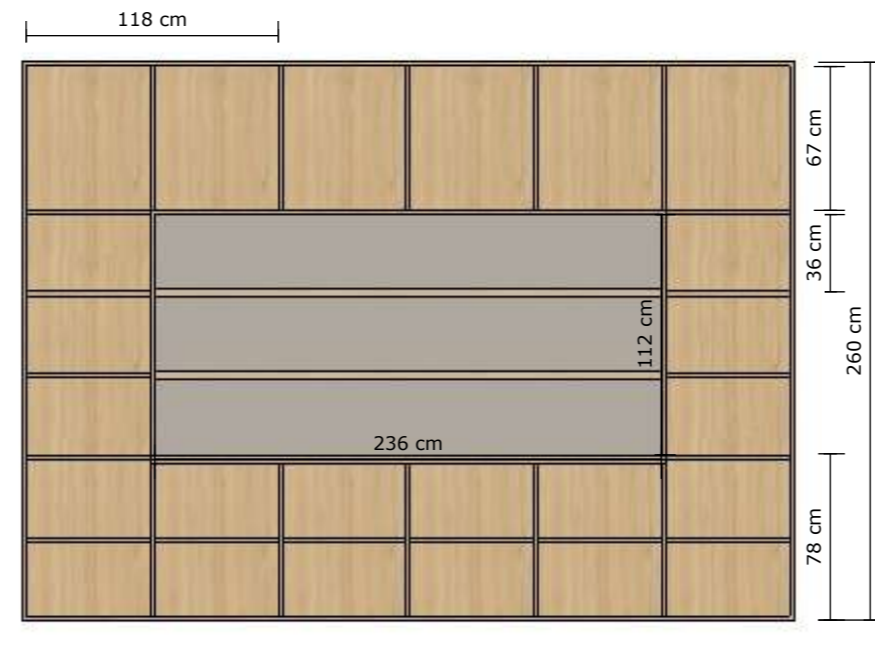
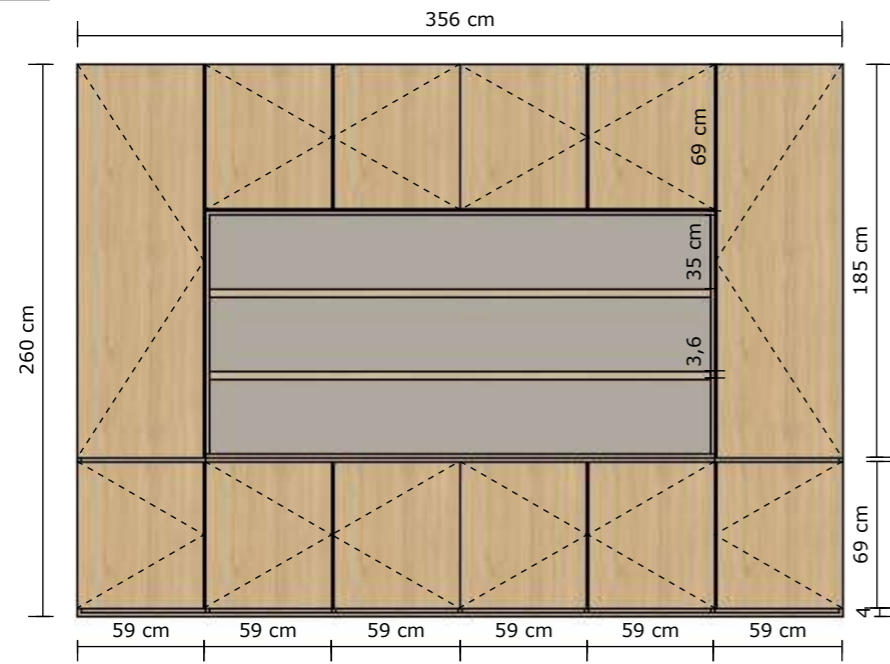

E1 :: Konferenčný stolík
003 1:35

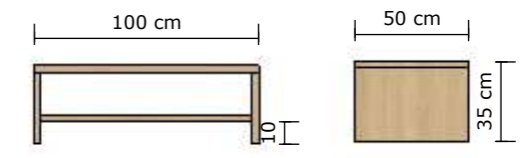

E1 :: Kancelárska skriňa
008 1:35

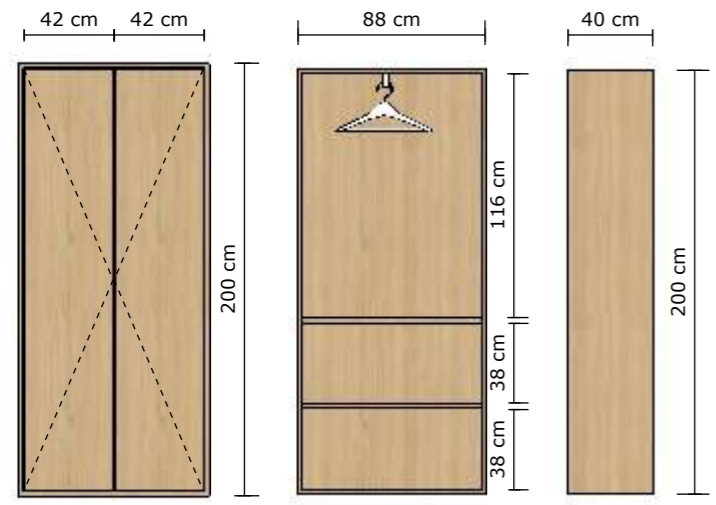

E1 :: Kancelárske police so skrinkou
007 1:35

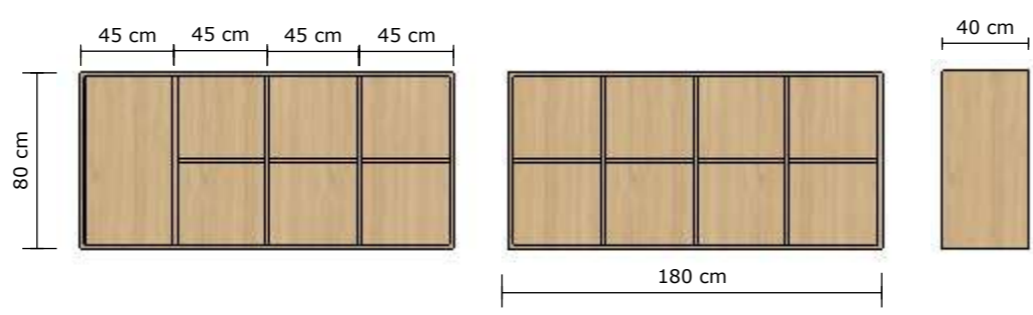

E1 :: Kancelársky stôl s kontajnerom
004 1:35

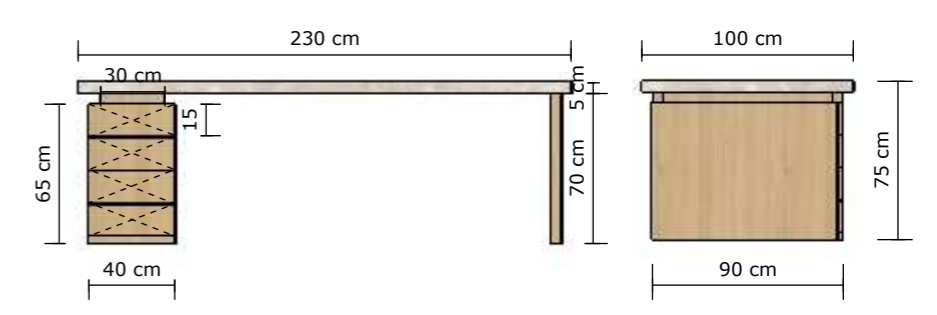





E2 :: UMIESTNENIE PRVKOV V KANCELÁRII ASISTENTKY

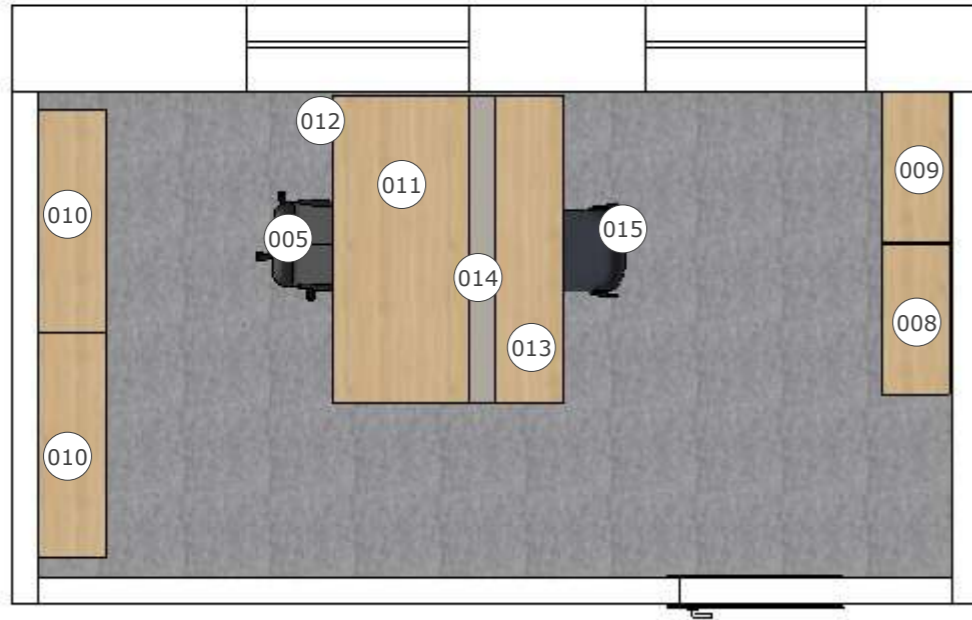

E2 :: VÝKAZ PRVKOV PRE KANCELÁRIU ASISTENTKY

číslo prvku	názov prvku	rozmery š/h/v v cm
005	kancelárska stolička	50x50x116
008	skriňa na zavesenie oblečenia	88x40x200
009	kancelárska skriňa s poličkami	40x1,8x220
010	kancelárska polička	130x40x80
011	kancelársky stôl 2	180x80x75
012	posuvný kontajner	40x48x68
013	kancelársky stôl 3	180x40x75
014	deliaci stĺpik	180x15x87
015	stolička	49x53x77

E2 Kancelária asistentky

E2 :: Kancelárska skriňa
008 1:35

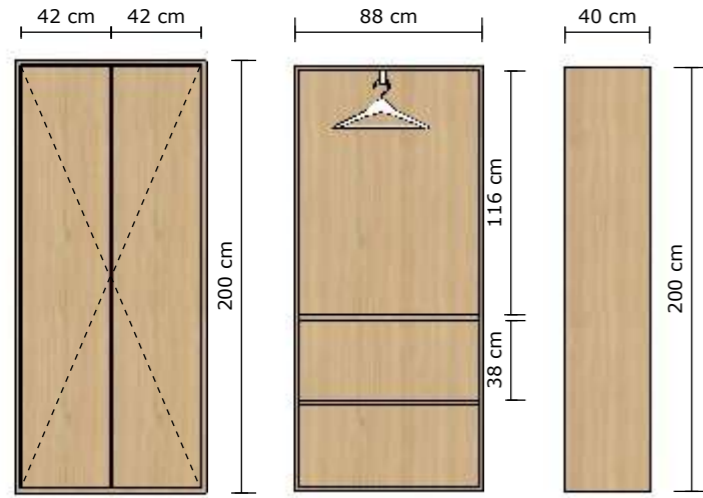

E2 :: Kancelárska skriňa s poličkami
009 1:35

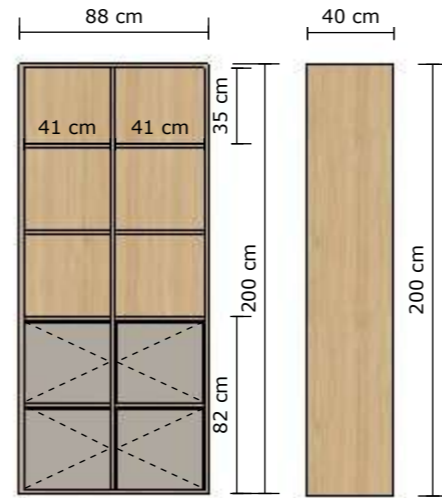

E2 :: Kancelárska polička
010 1:35

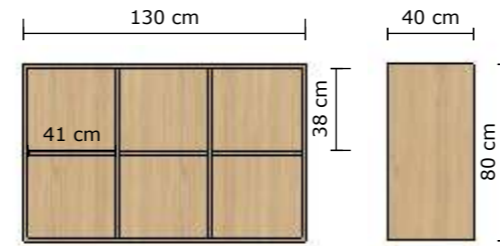

E2 :: Kancelársky stôl 2
011 1:35

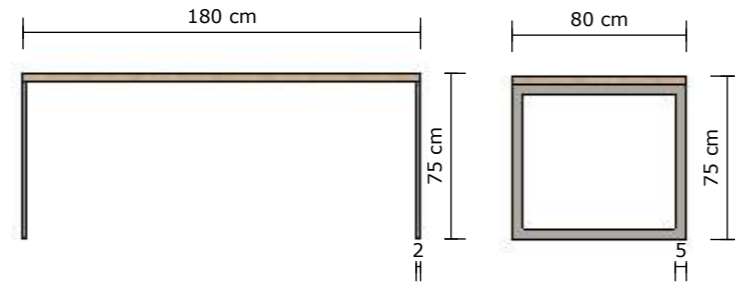

E2 :: Kancelársky stôl 3
013 1:35

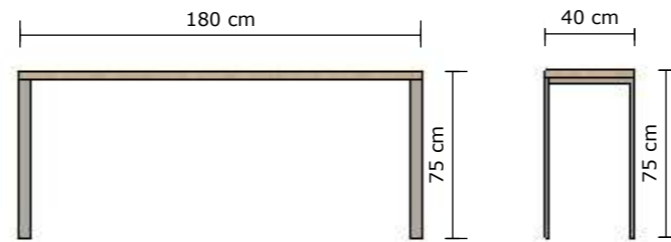

E2 :: Deliacci stávik
014 1:35

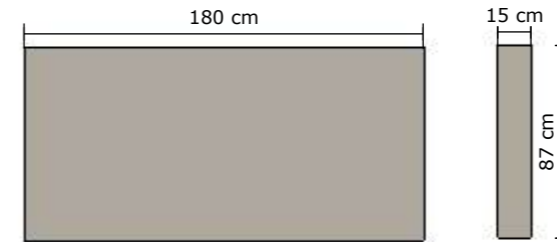

E2 :: Posuvný kontajner
012 1:35

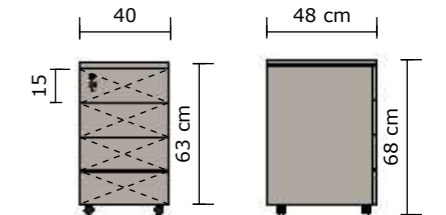

E3 :: UMIESTNENIE PRVKOV V KANCELÁRIÍ

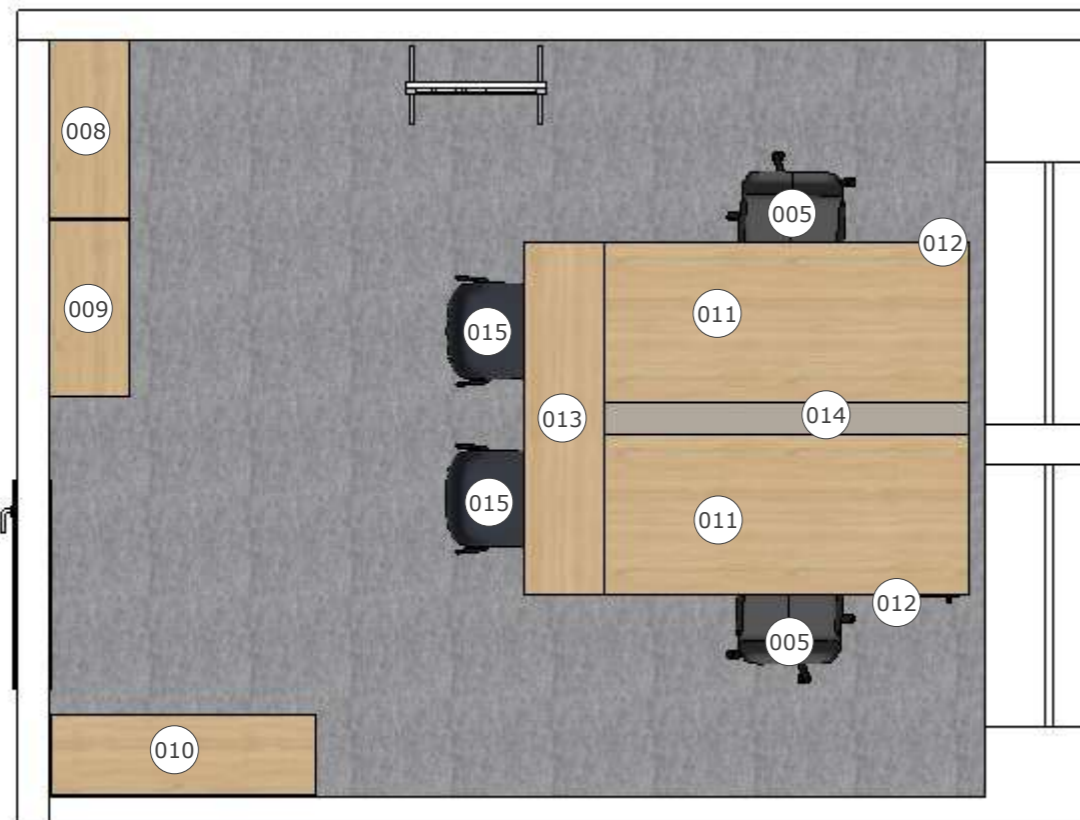

E3 :: VÝKAZ PRVKOV PRE KANCELÁRIU

číslo prvku	názov prvku	rozmery š/h/v v cm
005	kancelárska stolička	50x50x116
008	kancelársky skriňa	88x40x200
009	kancelárska skriňa s poličkami	40x1,8x220
010	kancelárska polička	130x40x80
011	kancelársky stôl 2	180x80x75
012	posuvný kontajner	40x48x68
013	kancelársky stôl 3	180x40x75
014	deliaci stĺpik	180x15x87
015	stolička	49x53x77

E3 Kancelária

E3 :: Kancelárska skriňa
008 1:35

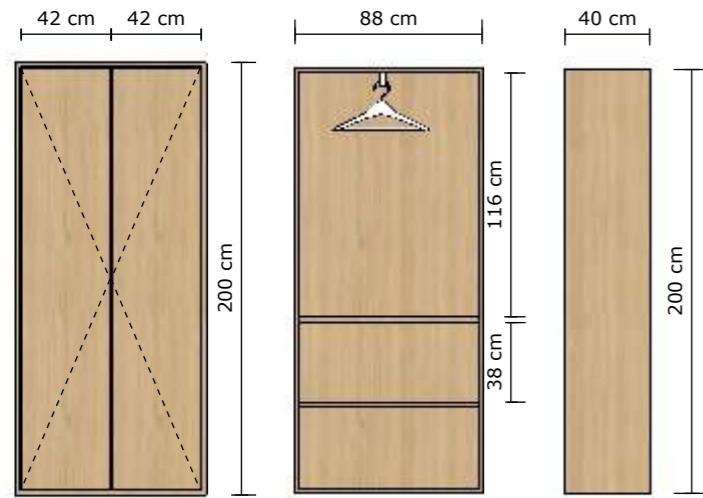

E3 :: Kancelárska skriňa s poličkami
009 1:35

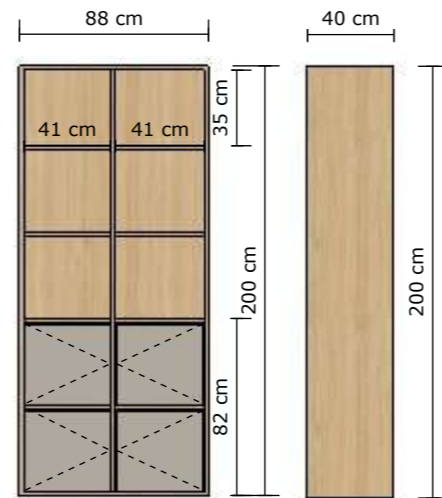

E3 :: Kancelárska polička
010 1:35

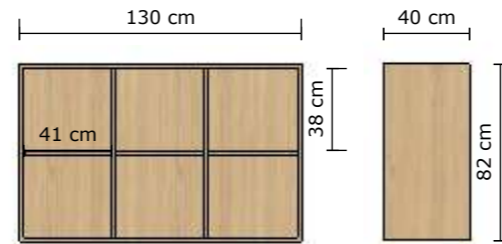

E3 :: Kancelársky stôl 2
011 1:35

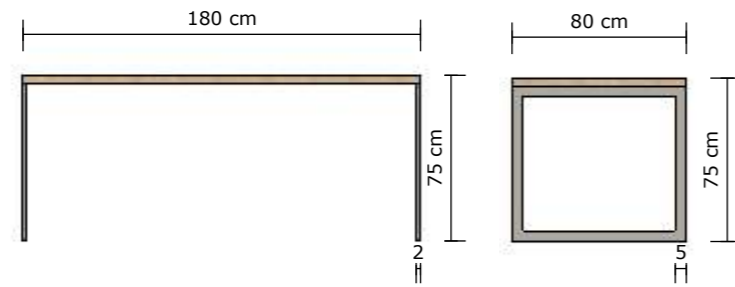

E3 :: Kancelársky stôl 3
013 1:35

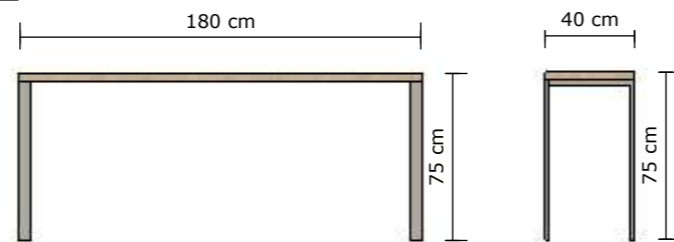

E3 :: Deliaci panel
014 1:35

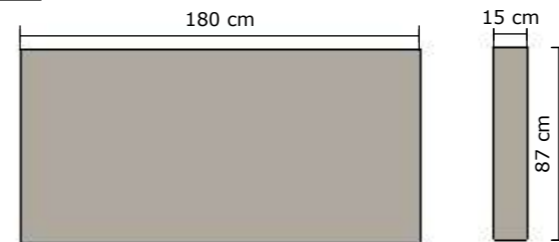

E3 :: Skrinka na kolieskách
012 1:35

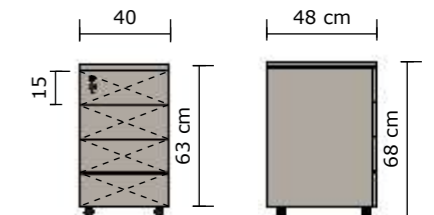



E4 :: UMIESTNENIE PRVKOV V ŠTUDOVNI

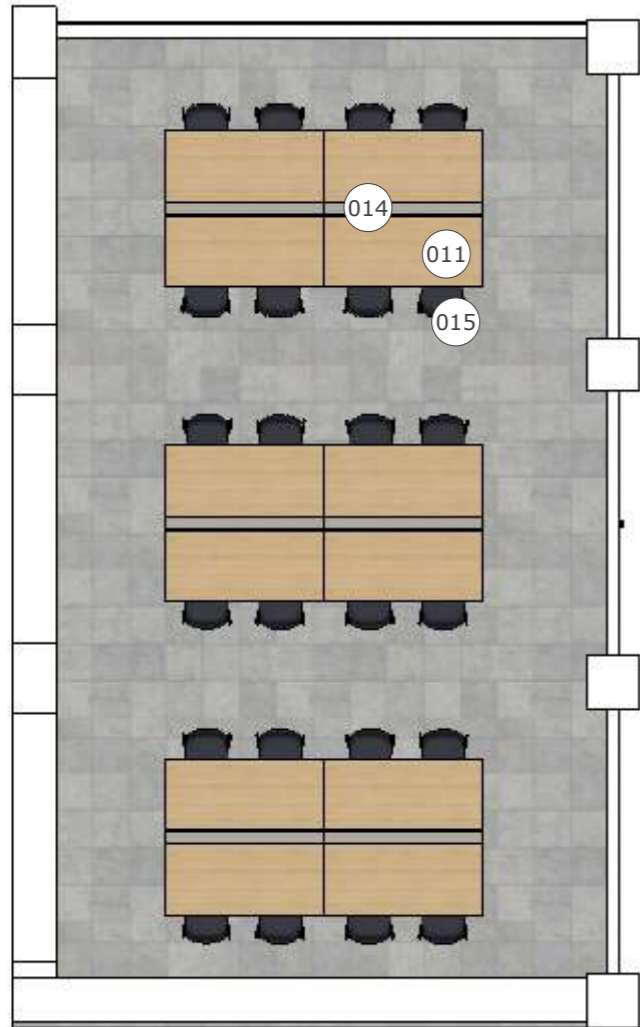

E4 :: VÝKAZ PRVKOV PRE ŠTUDOVŇU

číslo prvku	názov prvku	rozmery š/h/v v cm
011	kancelársky stôl 2	180x80x75
014	deliaci stĺpik	180x15x87
015	stolička	49x53x77

E3 :: Kancelársky stôl 2

011 1:35

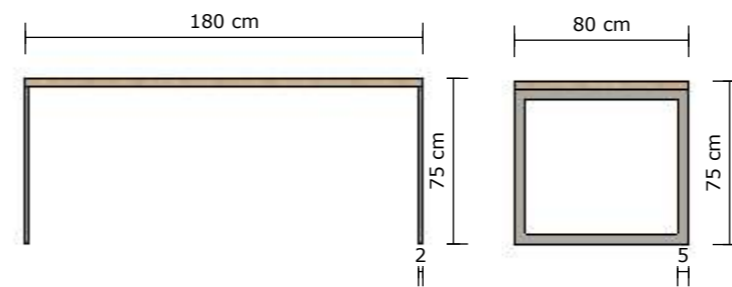

E3 :: Deliaci panel

014 1:35

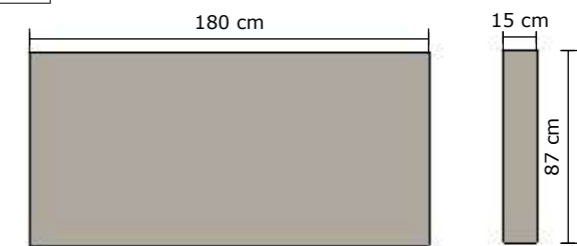

E5 :: UMIESTNENIE PRVKOV V MIESTNOSTI E5

scale: <1:75>

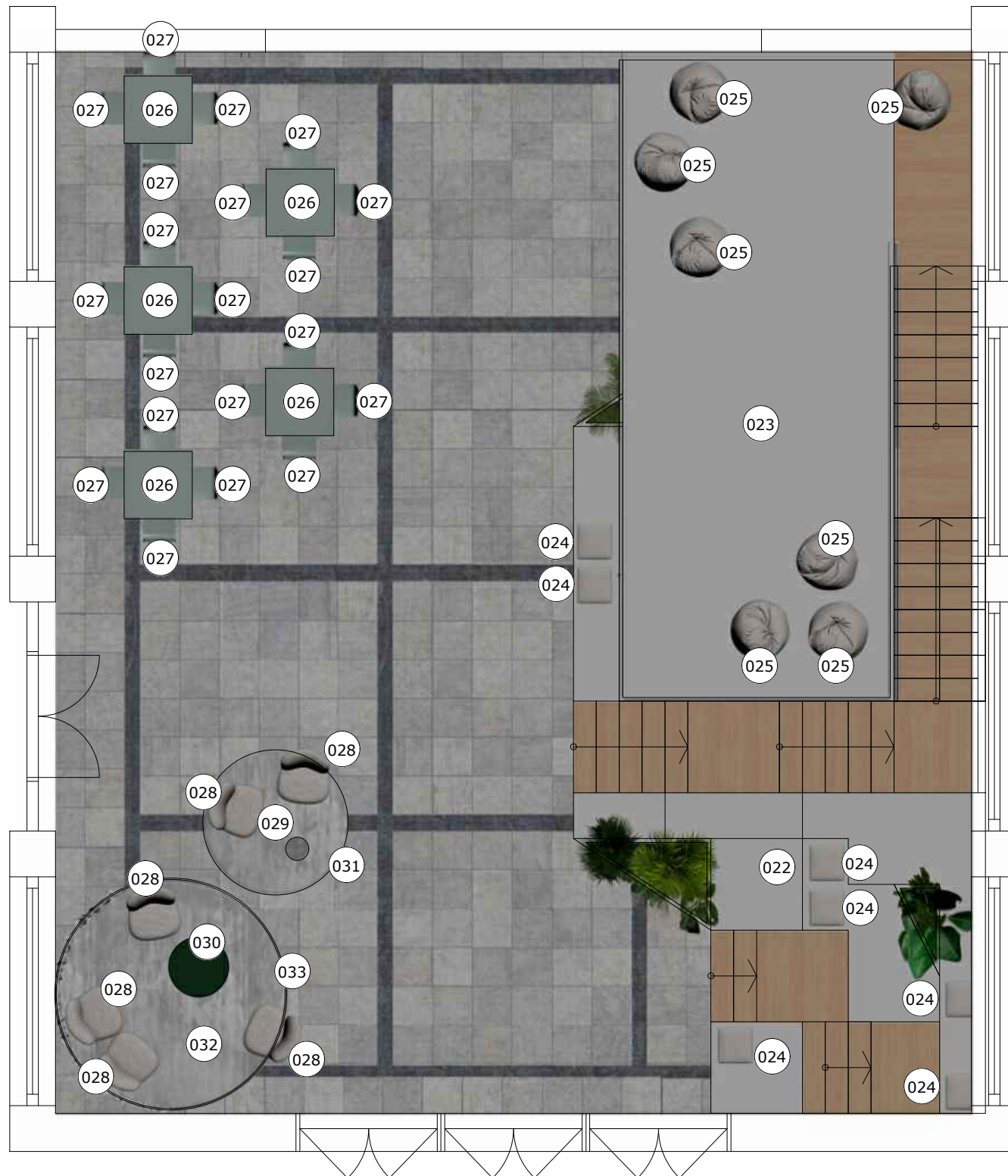

Rozmery sú uvedené nasledovne: šírka x hĺbka x výška

LDTD = lamino drevotriesková doska

DTD+HPL = drevotriesková doska s obojstranne nalepeným HPL hr.0,8 mm

Hrany: pohľadové diely ABS hr. 2 mm lepená PUR lepidlom, nepohľadové diely ABS hr 1 mm lepená PUR lepidlom.

Kovania BLUM alebo podobné s inštaláciou na hmoždinu s nastavením s garantom otvorenia 200 000 cyklov.

Z dôvodu tuhosti budú korpusy skriň vyrobené v nerozoberateľnom prevedení (napr. spájané kolíkmi a lepené na pevno).

Upevnenie horných skriniek k stene systémom s poistením proti zveseniu s nosnosťou spĺňajúcu normu DIN 68840 nosnosť 75kg.

E5 :: VÝKAZ PRVKOV PRE MIESTNOSŤ E5

číslo prvku	názov prvku	rozmery š/h/v cm
022	pódiová konštrukcia - spodná časť	podľa PD
023	pódiová konštrukcia - horná časť	podľa PD
024	podsedáky	podľa PD
025	tuli vaky	podľa PD
026	stôl	90x90x75
027	stolička	49x53x77
028	kreslo	podľa PD
029	konferenčný stolík 1	30x30x47
030	konferenčný stolík 2	70x70x40
031	koberec 1	200x200x3
032	koberec 2	300x300x3
033	konštrukcia so závesom	300x300x400

- VŠETKY KONKRÉTNÉ POLOŽKY SLUŽIA AKO REFERENČNÉ VÝROBKÝ.
- PRED ZAČATÍM VÝROBY JE NUTNÉ ZAMERAŤ PRESNÉ ROZMERY NA STAVBE NAKOLKO PROJEKT INTERIÉRU BOL REALIZOVANÝ NA ZÁKLADE PD PRE STAVEBNÉ POVOLENIE.
- TENTO VÝKRES NENAHRÁDZA VÝROBNÚ DOKUMENTÁCIU.
- **FINÁLNE POVRCHOVÉ ÚPRAVY MUSIA BYŤ SCHVÁLENÉ ARCHITEKTOM VYVZORKOVANÍM PRED REALIZÁCIOU INTERIÉRU !!!**

E5 :: Pódiová konštrukcia - spodná časť
022 scale: <1:75>

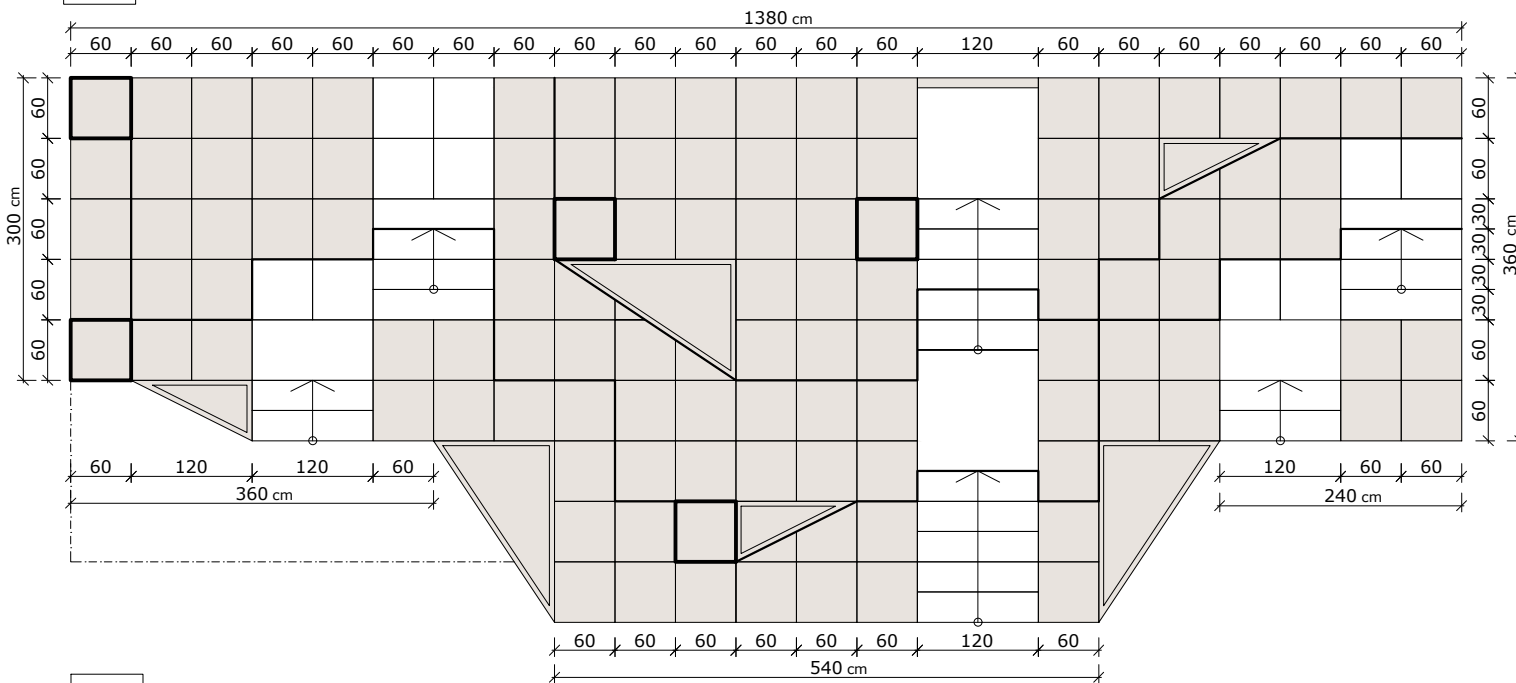

E5 :: Pódiová konštrukcia
022 scale: <1:75>
023

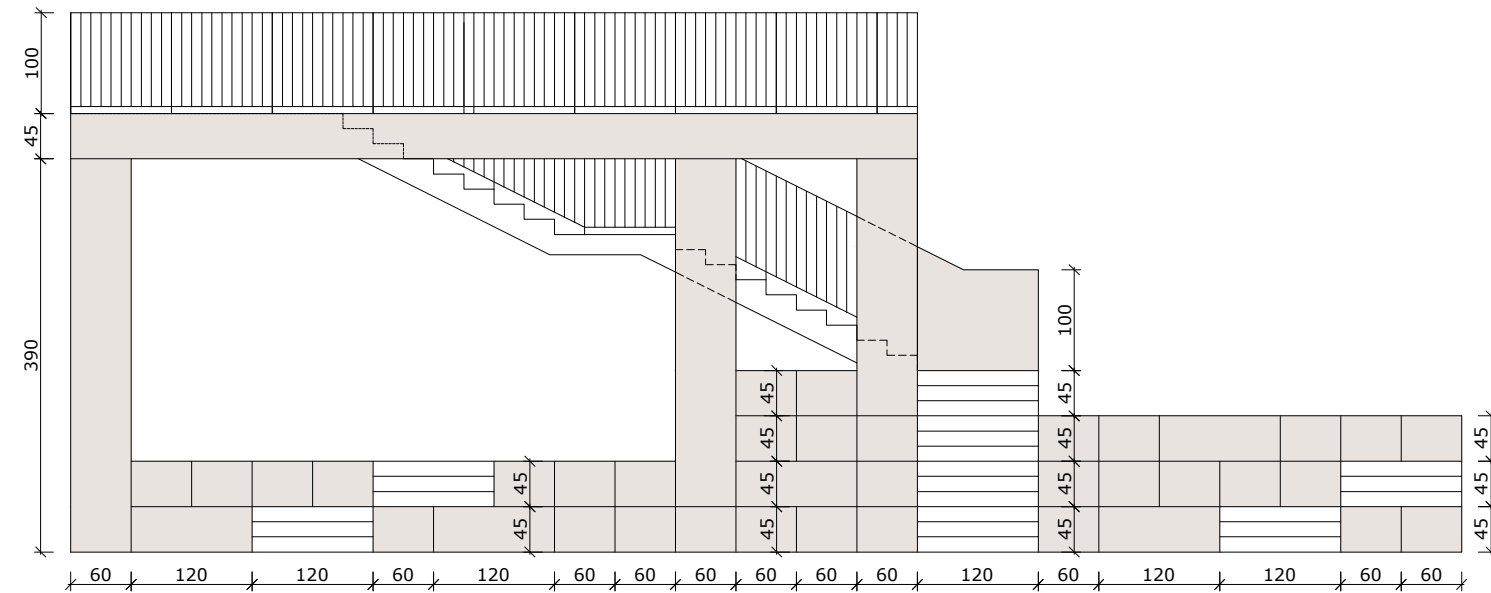

E5 :: Stôl
026 scale: <1:20>

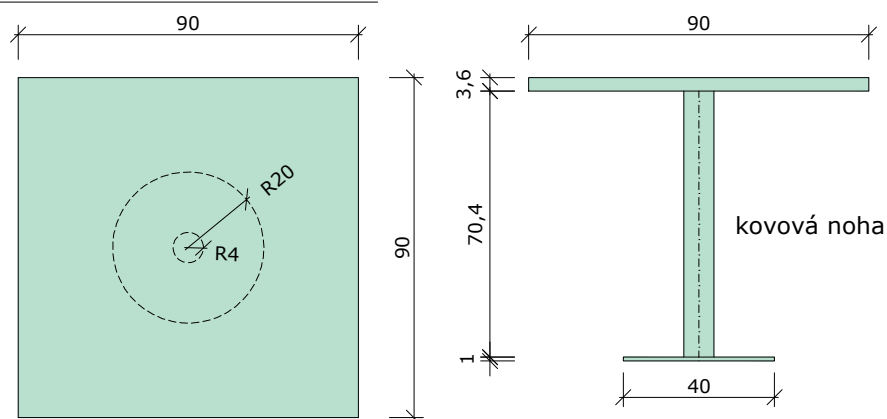

E5 :: Konferenčný stolík 1
029 scale: <1:20>

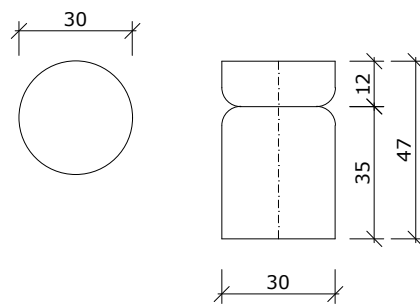

E5 :: Konferenčný stolík 2
030 scale: <1:20>

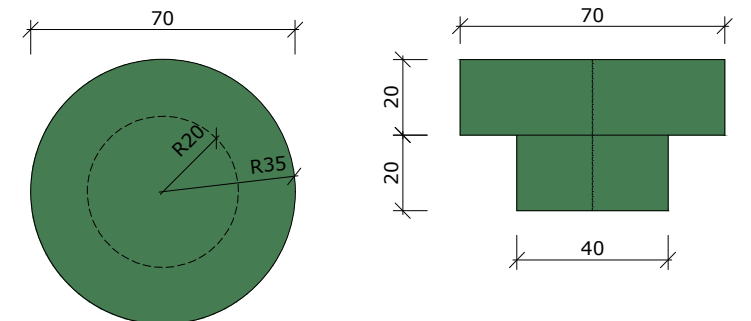

E5 :: Pódiová konštrukcia - horná časť
023 scale: <1:75>

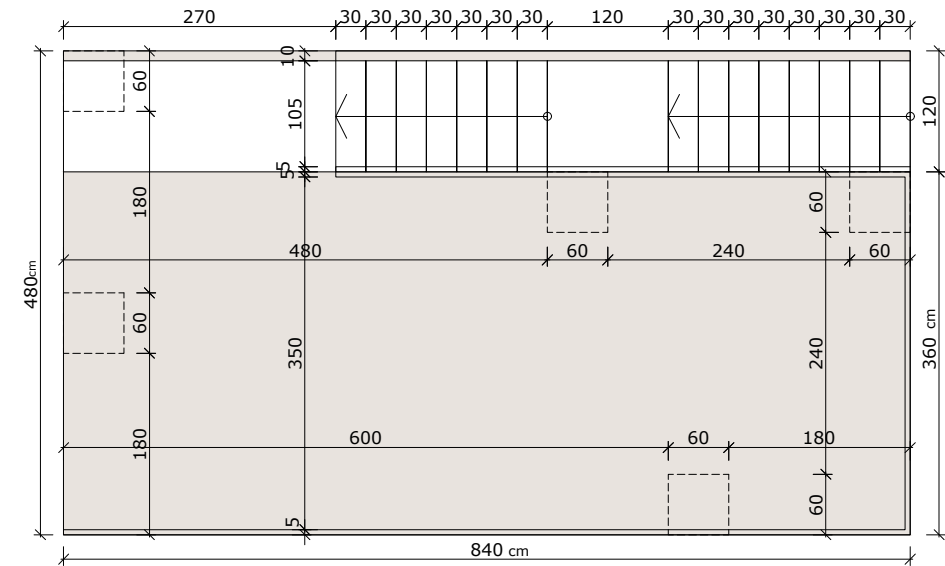

E5 :: Pódiová konštrukcia
022 scale: <1:75>
023

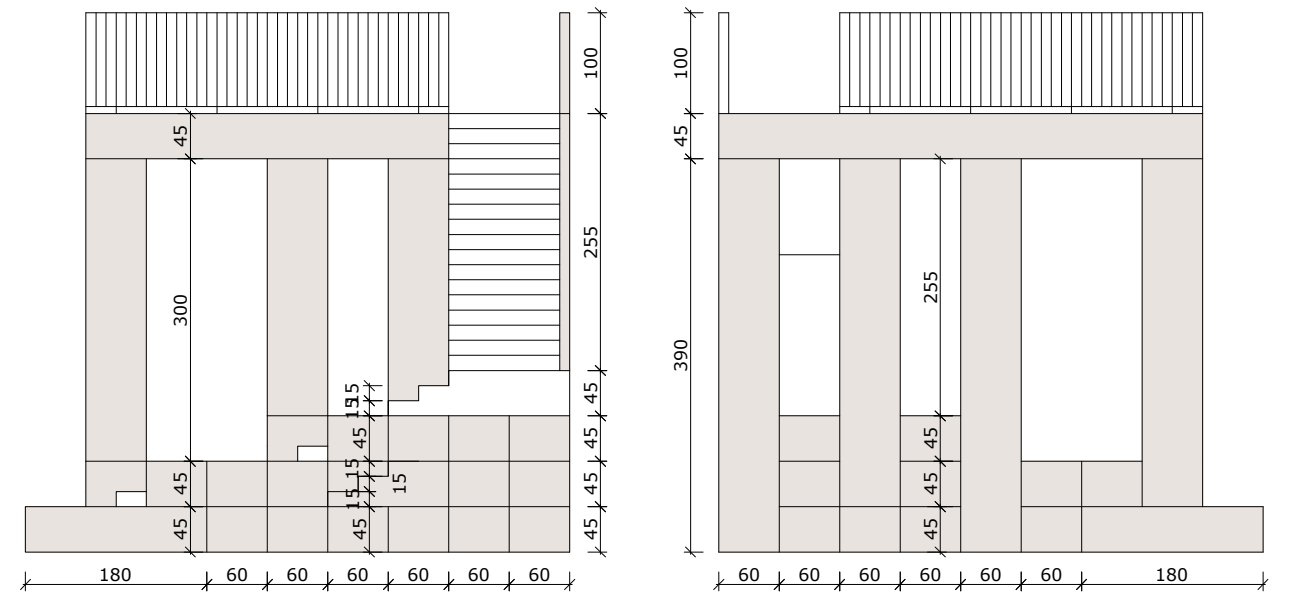





E6 :: UMIESTNENIE PRVKOV V MIESTNOSTI E6

scale: <1:75>

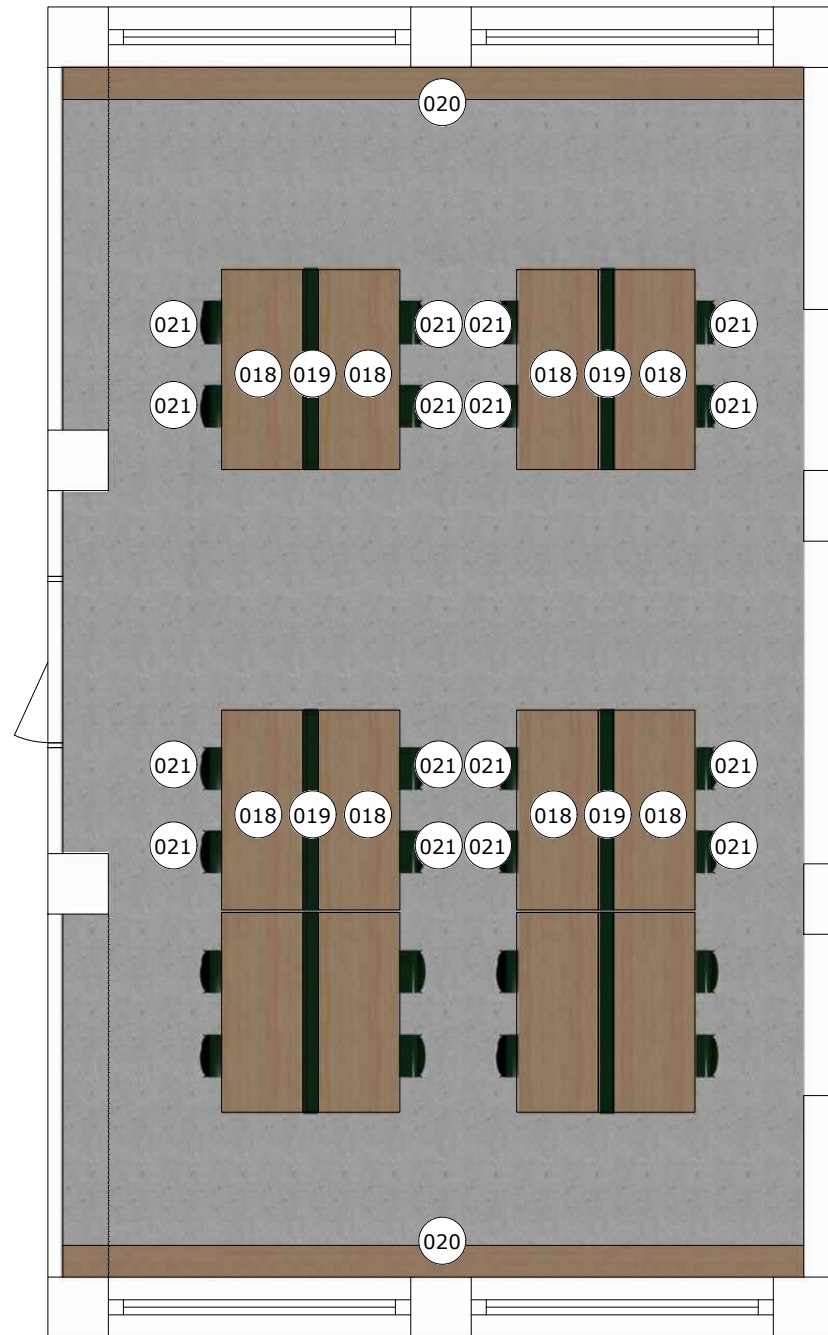

E6 :: VÝKAZ PRVKOV PRE MIESTNOSŤ E6

číslo prvku	názov prvku	rozmery š/h/v cm
018	stôl	200x80x75
019	deliaci stĺpik	200x15x87
020	knižnica	735x32x265
021	stolička	49x53x77

Rozmery sú uvedené nasledovne: šírka x hĺbka x výška

LDTD = lamino drevotriesková doska

DTD+HPL = drevotriesková doska s obojstranne nalepeným HPL hr.0,8 mm

Hrany: pohľadové diely ABS hr. 2 mm lepená PUR lepidlom, nepohľadové diely ABS hr 1 mm lepená PUR lepidlom.

Kovania BLUM alebo podobné s inštaláciou na hmoždinu s nastavením s garantom otvorenia 200 000 cyklov. Z dôvodu tuhosti budú korpusy skriň vyrobené v nerozoberateľnom prevedení (napr. spájané kolíkmi a lepené na pevno).

Upevnenie horných skriniek k stene systémom s poistením proti zveseniu s nosnosťou spĺňajúcu normu DIN 68840 nosnosť 75kg.

- VŠETKY KONKRÉTNÉ POLOŽKY SLUŽIA AKO REFERENČNÉ VÝROBKY.
- PRED ZAČATÍM VÝROBY JE NUTNÉ ZAMERAŤ PRESNÉ ROZMERY NA STAVBE NAKOLKO PROJEKT INTERIÉRU BOL REALIZOVANÝ NA ZÁKLADE PD PRE STAVEBNÉ POVOLENIE.
- TENTO VÝKRES NENAHRÁDZA VÝROBNÚ DOKUMENTÁCIU.
- **FINÁLNE POVRCHOVÉ ÚPRAVY MUSIA BYŤ SCHVÁLENÉ ARCHITEKTOM VYVZORKOVANÍM PRED REALIZÁCIOU INTERIÉRU !!!**

E6_1.NP_knižnica

E6 :: Stôl
018 scale: <1:20>

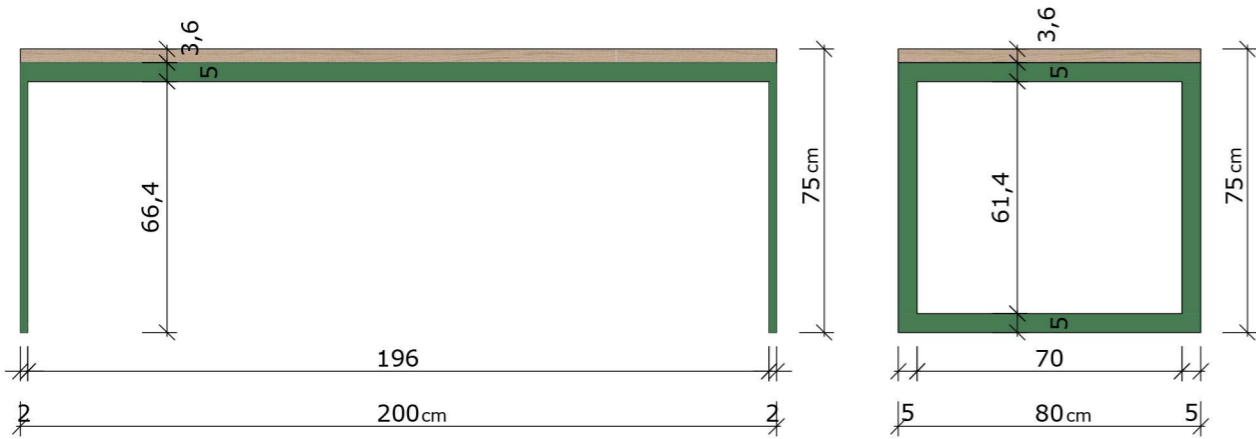

E6 :: Deliaci stĺpik
019 scale: <1:20>

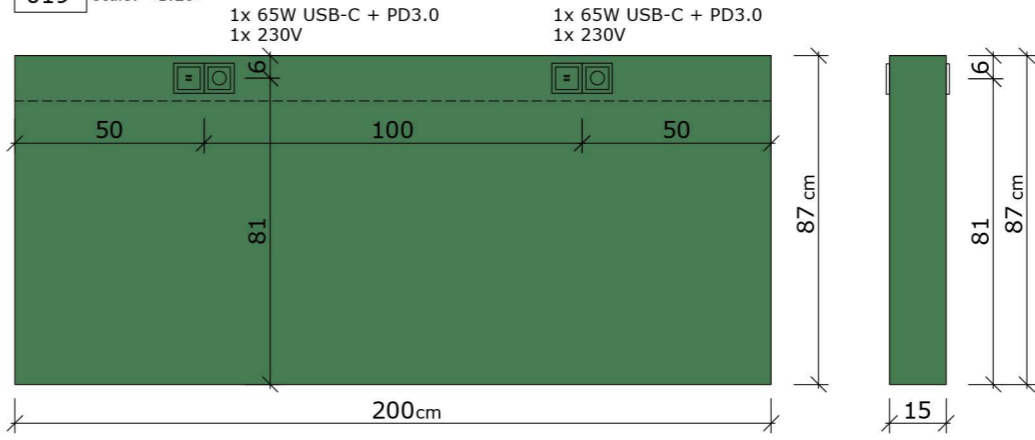

E4 :: Knižnica
020 scale: <1:20>

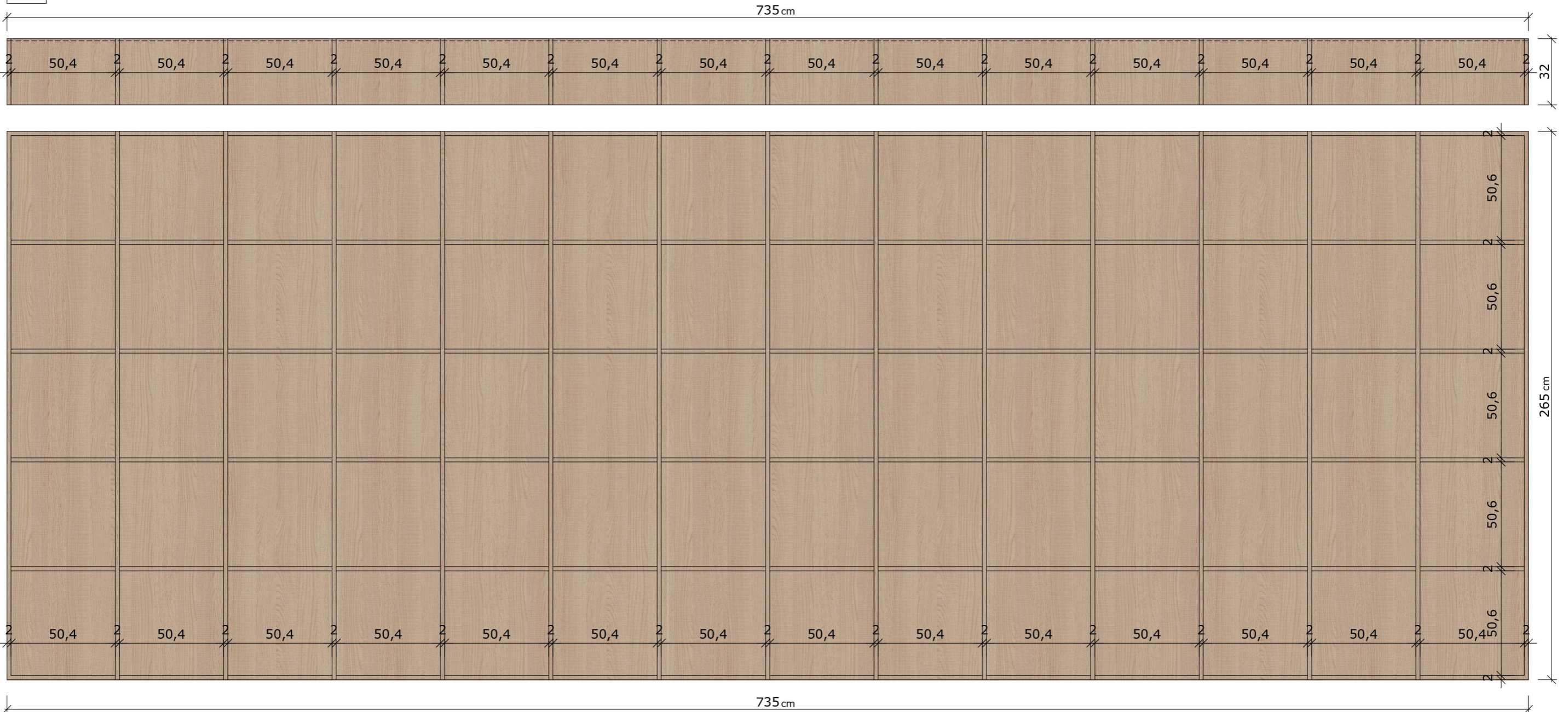



E7 :: UMIESTNENIE PRVKOV V ZASADAČKE

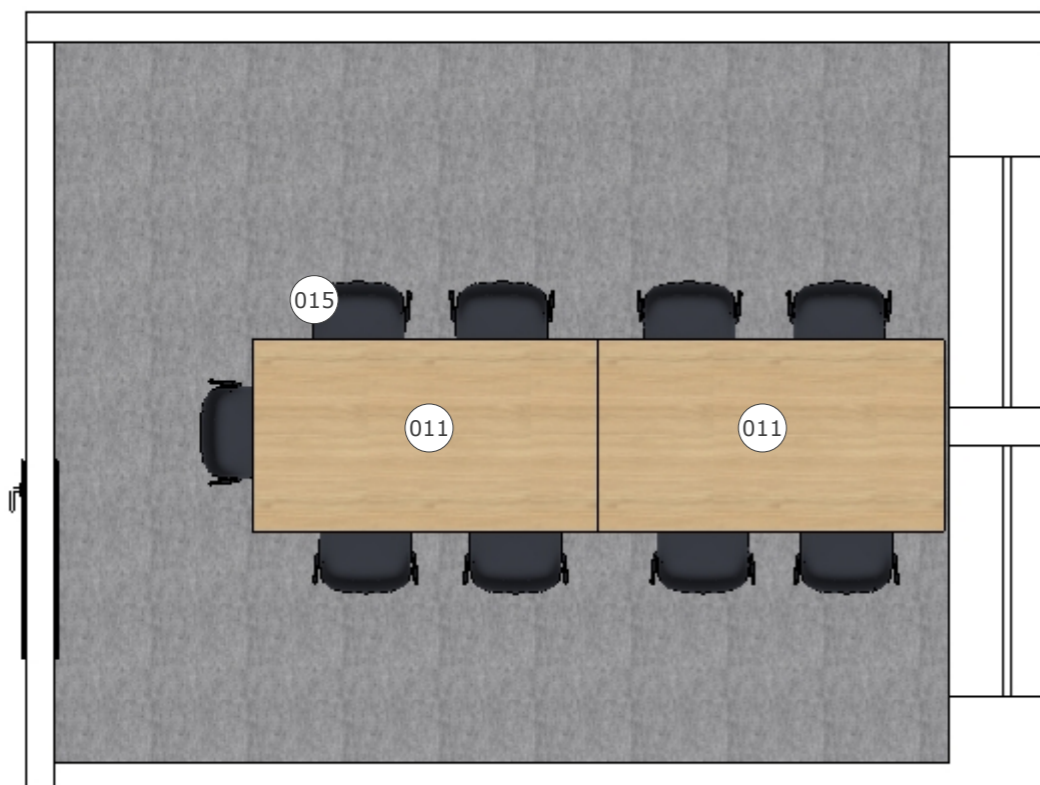

E7 :: VÝKAZ PRVKOV PRE ZASADAČKU

číslo prvku	názov prvku	rozmery š/h/v v cm
011	kancelársky stôl 2	180x80x75
015	stolička	49x53x77

E7 :: Kancelársky stôl 2

011 1:35

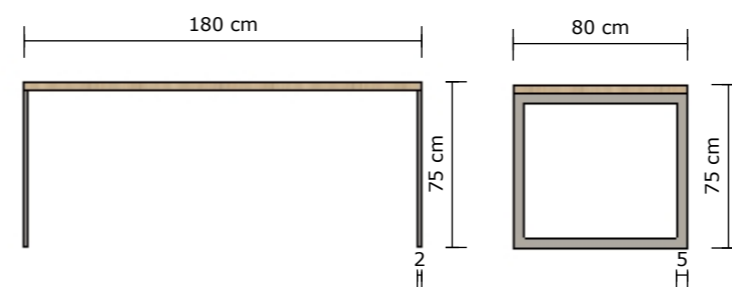

E8 :: UMIESTNENIE PRVKOV V JEDÁLNI

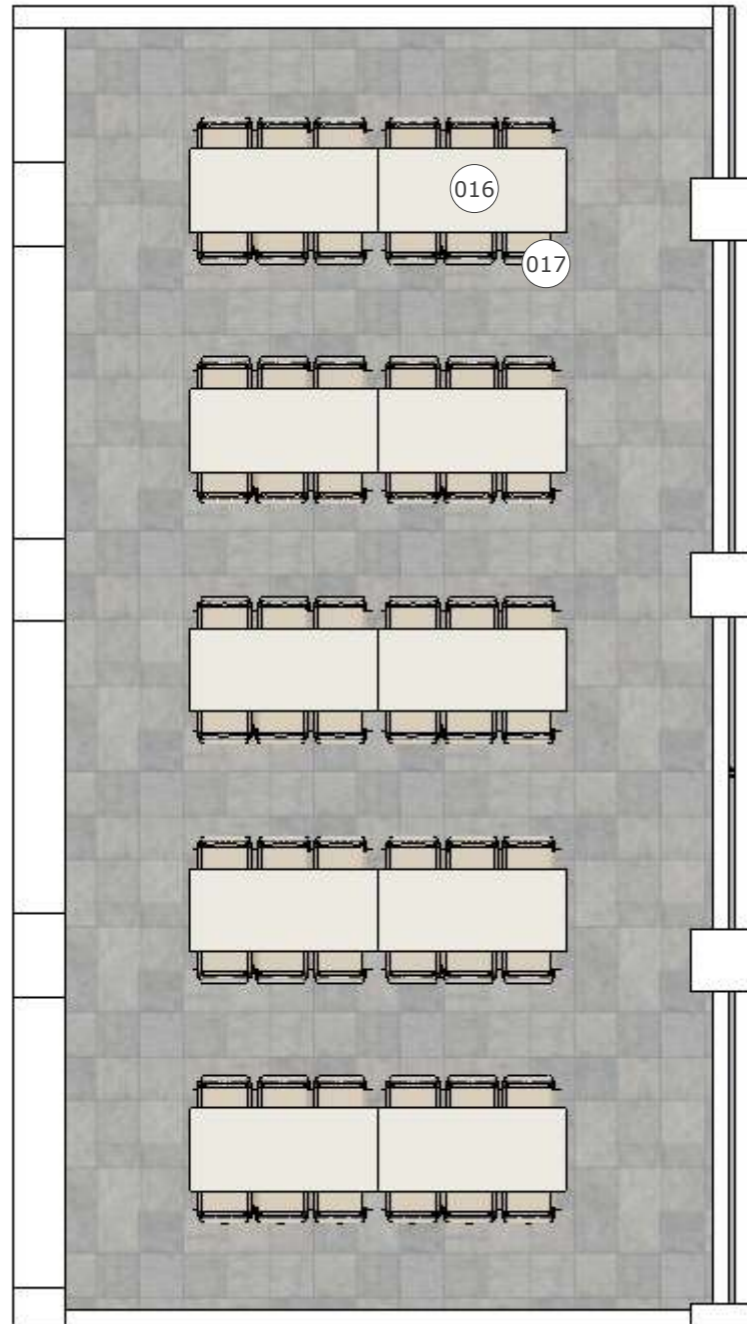

E8 :: VÝKAZ PRVKOV PRE ZASADAČKU

číslo prvku	názov prvku	rozmery š/h/v v cm
016	jedáľenský stôl	180x80x75
017	jedáľenská stolička	46x49x75

E8 :: Jedáľenský stôl

016 1:35

